

RAPPORT 2013/7
NATURINVENTERING
AV ULLERÅKER I UPPSALA

Del av gamla Kronoparken Åsen

Gillis Aronsson



Om Upplandsstiftelsen

Upplandsstiftelsen ägs av landstinget och de åtta kommunerna i Uppsala län. Stiftelsen bildades 1972 för att "underlätta och stimulera allmänhetens friluftsliv" samt "verka för bevarande och skydd av den uppländska naturen". Stiftelsen äger eller förvaltar ca 40 naturområden i länet samt bedriver en mängd projekt, både för att främja naturvården och för att utveckla friluftslivet.

FÖRFATTARE

Gillis Aronsson, Upplandsstiftelsen

FOTO

Gillis Aronsson, samtliga foton utom sid 6

Svartvit flygbild, sid 6, Förlag Nordisk konst, Stockholm,
Psykiatrihistoriska museets arkiv, Uppsala

KARTBEARBETNING

Per Stolpe och Gillis Aronsson

PRODUKTION OCH LAYOUT

Upplandsstiftelsen

KONTAKT UPPLANDSSTIFTELSEN

Telefon 018-611 62 71

Hemsida www.upplandsstiftelsen.se



INNEHÅLLS FÖRTECKNING

INLEDNING	4
SAMMANFATTNING	5
HISTORIK – GUSTAV III:S KRONOPARK	6–8
INVENTERINGSMETODIK	9
UNIK TALLSKOG REDAN FÖR HUNDRA ÅR SEDAN	10–11
GROVA BARRTRÄD	12–13
GROVA LÖVTRÄD	14–15
NATURVÅRDSINTRESSANTA ARTER	16–19
ARTER AV SÄRSKILT INTRESSE OCH SKYDDSVÄRDE	20–25
BARRSKOGSKONTINUITETEN ÄR HOTAD	26–27
FRILUFTSVÄRDEN	28
TACK	29
REFERENSER	29–30
ARTFYND	32–47

INLEDNING

På uppdrag av Uppsala kommun genomförde Upplandsstiftelsen en översiktlig naturinventering av Ulleråkerområdet i Uppsala stad under april–maj 2013. Undersökningsområdet omfattar 104 hektar och utgörs av den s.k. sydöstra kvadranten utmed Dag Hammarskjölds väg; söder om Kungängsleden, väster om Fyrisån och norr om Ultuna. Inventeringen var huvudsakligen inriktad på att dokumentera grova träd, rödlistade arter och andra naturvårdsintressanta arter.

Fältarbetet utfördes av Gillis Aronsson, Upplandsstiftelsen.

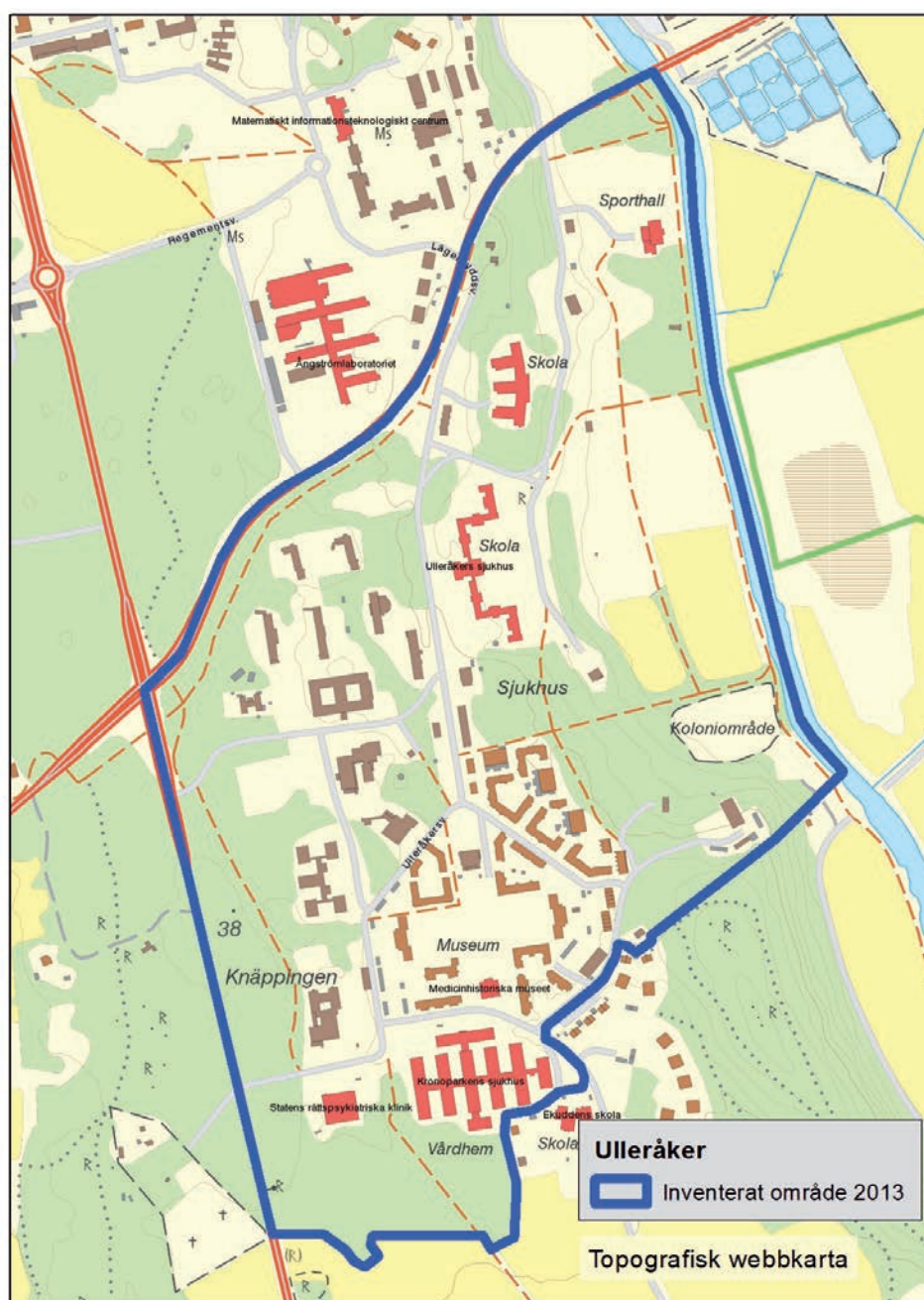

SAMMANFATTNING

På Ulleråker finns två värdefulla naturtyper, dels grova, högstammiga tallbestånd i park- och skogsmiljöer, dels lummiga lövträdsalléer vid Fyrisån. Båda hyser höga naturvärden, men har också estetiska, sociala och kulturhistoriska värden.

Att det finns många ovanliga arter vid Fyrisån beror på att alléerna har skötts på ett fördömligt sätt. Många träd har lämnats kvar även om de varit skadade och rötade. Dessutom har man sparat högstubbar och lågor, vilket är ovanligt, men samtidigt mycket gynnsamt för sällsynta och hotade arter.

De gamla tallbestånden på Ulleråker innehåller 686 grova tallar (med en omkrets \geq 200 cm), vilket är extremt många. De äldsta träden har sina rötter i 1600-talet och är jämn-gamla med anatomiska teatern i Gustavianum och Linnéträdgården vid Svartbäcksgatan. Mängden grova gammeltall som finns på Ulleråker, och i hela Kronparken, går förmodligen inte att återfinna någon annanstans i Sverige. Tack vare den stora mängden grova träd är skogen ett kärnområde för arter knutna till tall, och vissa rödlistade arter har här sina rikaste förekomster i hela länet, bl.a. tallticka, vintertagging och reliktbock. De gamla tallarna utgör både ett kulturarv och en unik biologisk resurs.



HISTORIK – GUSTAV III:s KRONOPARK

Kronoparken Åsen (med folkliga namnet Kungsparken, senare Kronparken) var, åtminstone tidigare, namnet på barrskogsområdet som sträckte sig på ömse sidor om Dag Hammarskjölds väg från gamla exercisfältet vid Polacksbacken till Ultunafälten i söder. Enligt Häradskartan från 1861 kallades även nuvarande Ultunaåsen för Kronoparken och på norra delen av detta åsparti låg skogvaktarbostaden. Namnet Kronparken syftar på att skogen en gång i tiden var en s.k. kronopark, avsatt för kunglig jakt. Gustav III fredade skogen mot avverkning 1773 och skapade således Sveriges första statligt skyddade naturområde. Även om Kronparken var skyddad utsattes den för olika former av påverkan, bl.a. från betedjur och militär övningsverksamhet. Denna typ av störning gynnade emellertid barrträden, framför allt tallen, genom att hålla konkurrerande vegetation borta. Betet upphörde dock redan omkring 1875 och den militära verksamheten flyttade från Polacksbacken 1982. På 1920-talet gjordes en uthuggning av gran, i vissa delar av Kronparken, under ledning av professor Rutger Sernander. Träden som högs var enligt Naturskyddsföreningens årsberättelse 1924–25 *"granar vilka skjuta upp och skada jättetallarnas kronor"*. Dessa granar växte troligen upp i slutet av 1800-talet och var sannolikt en följd av att betet upphört. Kronparken närmast Polacksbacken hölls dock fri från underväxande träd och buskar ända in på 1970-talet, till stor del tack vare den militära verksamheten med tramp och fordonskörning i tallbeståndet.

Flera markområden från Kronparken har under årens lopp överlåtits och upplåtits, bl.a. till Ulleråker sjukhus. I den del av Kronparken som idag kallas Ulleråker har olika byggnader uppförts under de senaste två århundraden. I början av 1800-talet flyttade hospitalet i Uppsala stad till det gamla kronobränneriet vid Fyrisån, i närheten av nuvarande Lundellska skolan. Ulleråkeranstalten genomgick sedan ett flertal om- och tillbyggnader. Det "Nya Hospitalet" (den stora vita byggnaden) färdigställdes 1885 och byggnaderna längre söderut, bland annat mentalsjukhusets gamla anstalter "Mans" och "Kvinnas" samt byggnaden som idag är ett Medicin- och psykiatrihistoriskt muséum, tillkom omkring år 1900, (se foto nedan). Nya byggnader har sedan tillkommit på olika platser på Ulleråker, bl.a. flera sjukhusbyggnader, och på senare tid även vanliga bostäder.



Södra delen av Ulleråker sjukhusområde tillkom omkring år 1900, uppbyggt mitt i barrskogen i Kronparken. Foto mot norr.

Kronoparken Åsen var tidigare skyddad av domänstyrelsen men detta förändrades på 1960-talet och kvar blev bara två domänreservat, Kronåsen (vid Sten Sturemonumentet) och Ultunaåsen samt en smal remsa utmed Dag Hammarskjölds väg. Då Domänverket bolagiserades på 1990-talet upphävdes även dessa reservat.



Enligt Domänstyrelsens beslut 1954 var Ultunaåsen och del av Ulleråker naturskyddat område. (Originalkartan från 1954 är bearbetad för att få plats på denna A4-sida.)

INVENTERINGSMETODIK

Inventeringen utfördes under april och maj 2013 och omfattade 104 hektar inom Ulleråkerområdet; från Dag Hammarskjölds väg och Kungängsleden i nordväst till Fyrisån i öster och Ultuna i söder, (se kartan sid 4).

Omkretsen på grova träd mättes i brösthöjd (1,3 m ovan marken) och varje träd försågs med en GPS-punkt. Stamsår, håligheter, döda partier m.m. noterades om sådant förekom. Därtill eftersöktes naturvårdsintressanta arter såsom rödlistade arter, signalarter och andra ovanliga djur-, växt- och svamparter. Äldre fynd av rödlistade arter (från Artportalen) återbesöktes 2013 om noggrannheten för fyndplatsen var ≤ 25 m.

Följande trädslag med grov stam (omkrets 1,3 m ovan marken) noterades:

Tall	≥ 200 cm
Gran	≥ 220 cm
Björk	≥ 200 cm
Asp	≥ 200 cm
Sälg	≥ 200 cm
Klibbal	≥ 200 cm
Oxel	≥ 200 cm
Ek	≥ 250 cm
Ask	≥ 250 cm
Alm	≥ 250 cm
Lönn	≥ 250 cm
Hassel	≥ 50 cm

Trädslag som inte naturligt förekommer i Uppland utelämnades från inventeringen, även om träden var gamla och grova, t.ex. lärk, bok, hästkastanj och parklind.

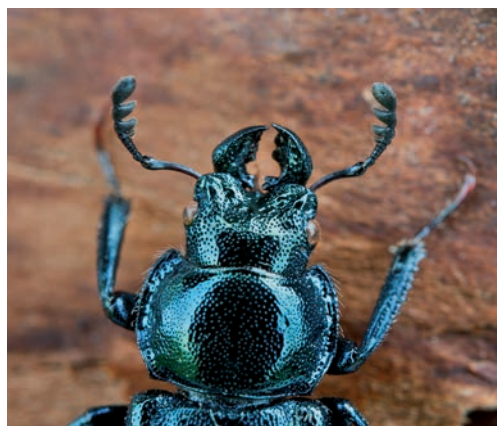

Vid inventeringen noterades grova träd och naturvårdsintressanta arter. Tallen som mäts på bilden är 224 cm i omkrets (71 cm i diameter), medan den till höger var för liten för att registreras. Men den skulle ändå vara en grov tall i den vanliga produktionsskogen med sina 58 cm i diameter.

Björkblåöxen (*Platycerus caprea*) är hittad på Ulleråker. Den är en vedlevande skalbagge vars larver utvecklas i murkna lövträd. Arten är inte rödlistad men är ändå naturvårdsintressant eftersom den är beroende av död ved.

UNIK TALLSKOG REDAN FÖR HUNDRA ÅR SEDAN

Uppsala stad övertog Kronoparken Åsen mot ett årligt arrende till domänstyrelsen i början av 1920-talet. Överenskommelsen innebar att området skulle skyddas och skötas så att karaktären av park bibehölls med åsidosättande av skogligt ekonomiska grunder. Händelsen uppmärksammades i Sveriges Naturskyddsförenings årsberättelse 1924–25 där man skrev - *"Uppsala stad förfogar sålunda nu över en vidsträckt, vacker och märklig barrskog, en naturpark vars like få andra svenska städer äga."* Barrskogen utmed Dag Hammarskjölds väg var således säregen och berömd redan i början av 1900-talet, för nästan 100 år sedan.

Kronoparken är ett av de mest grovstammiga tallbestånd i hela Sverige. Kanske till och med det allra grovstammigaste. Största tallen finns i den nordvästra kvadranten. Den mäter 430 cm i omkrets, är 29 m hög och innehåller 21 kubikmeter. Tillsammans med Ullebottallen i Småland, som också har en volym på 21 kubikmeter, är dessa två tallar de största barrträden i Sverige. De flesta grova tallar i Kronoparken (≥ 200 cm) har en ålder på 200-360 år. Gammeltallarna är spridda över ett stort område, ca 100 hektar, och finns i samtliga fyra kvadranter utmed Dag Hammarskjölds väg. Flera tallar härrör från 1600-talet och var träd redan på den tiden då Olof Rudbeck d.y. och hans lärjunge Carl von Linné verkade i Uppsala.



Gammelskogen in på knuten, eller egentligen tvärtemot eftersom många tallar är över 300 år gamla och fanns på plats långt innan Ulleråker sjukhusområde byggdes. Till höger Linnéstigen i den sydöstra delen av Ulleråker. Tallen i bakgrunden var cirka 25 år gammal när Linné föddes 1707.



Den gamla tallskogen har mycket höga naturvärden på Ulleråker. Många hotade arter använder gammelträden som växt- eller boplatser. Döda träd och högstubbar samt levande träd med skador eller nedsatt vitalitet utnyttjas av bland annat sällsynta tickor, vedlevande skalbaggar och hålhäckande fåglar. På bilderna: Högkapad, 300-årig tall vid Kungsängsleden. Observera att man lämnat kvar den kapade stamdelen i mindre bitar till gagn för vedlevande arter. Gamla blixtnedslag och ihåliga tallar utnyttjas av skalbaggar och fåglar. Träden på bilden står vid Linnéstigen i sydöstra delen av Ulleråker.



Träd som fälls av säkerhetsskäl, men som får ligga kvar kan utnyttjas under lång tid av flera hotade, vedlevande arter. På bilden en ca. 350-årig tall vid Ulleråker förskola. Förutom boplatser för hotade arter kan detta träd även fungera som en lekplats för förskolebarnen.

GROVA BARRTRÄD

Vid inventeringen 2013 på Ulleråker noterades 686 tallar med en stamomkrets ≥ 200 cm i brösthöjd och 19 granar med omkretsen ≥ 220 cm. Antalet grova tallar är extremt många och tillsammans med de gamla tallarna i de tre övriga kvadranterna finns det förmodligen en bra bit över 1 000 grova tallar i Kronparks-området. Något liknande förekommer inte i länet, och knappast på något annat ställe i Sverige.

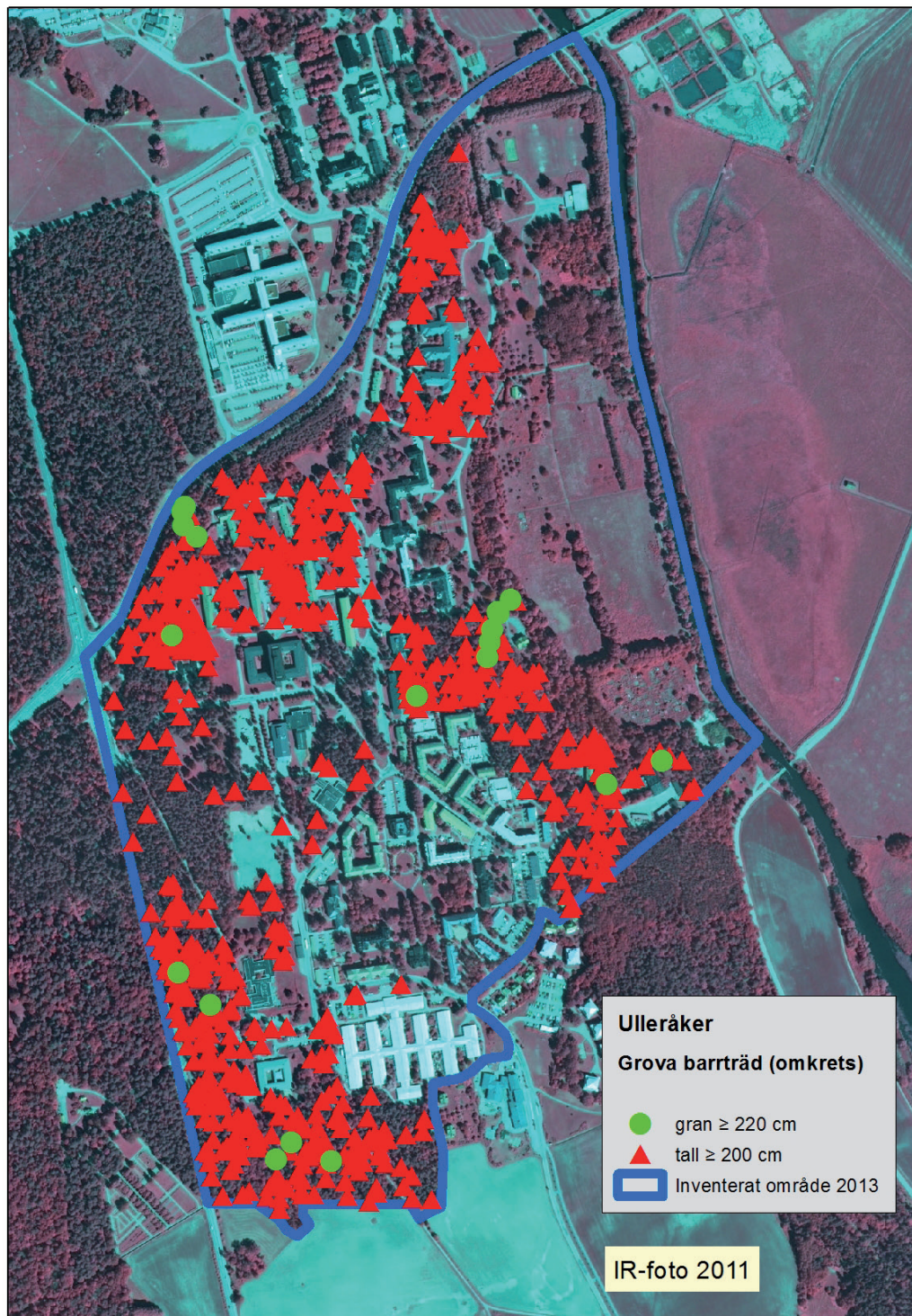



De två största barrträden på Ulleråker. Tallen mäter 343 cm i omkrets (109 cm i diameter) och granen är 318 cm, d.v.s. 101 cm i diameter.



Döda, grova barrträd är inte så vanliga på Ulleråker eftersom upparbetning och bortfraktning av sådana träd sker regelbundet. I de mer skogslika partierna finns dock en del döda träd, som t.ex. den här tallåga, (200 cm i omkrets).

GROVA LÖVTRÄD

Grova lövträd förekommer huvudsakligen intill de gamla sjukhusbyggnaderna och i dess när-
områden. Framst rör det sig om planterade träd såsom lönn, alm, ask, ek och björk. Men det
finns också naturligt förnygrade lövträd som vuxit sig stora, t.ex. asp, björk, sälg och klibbal.
Även grova almar verkar spontant ha vuxit upp i vissa skogspartier och några gamla ekar nära
Fyrisån kan ha ett naturligt ursprung. Totalt registrerades 126 grova lövträd inom Ulleråker-
området varav ek, lönn och björk är de vanligaste. Trädslag som inte naturligt förekommer i

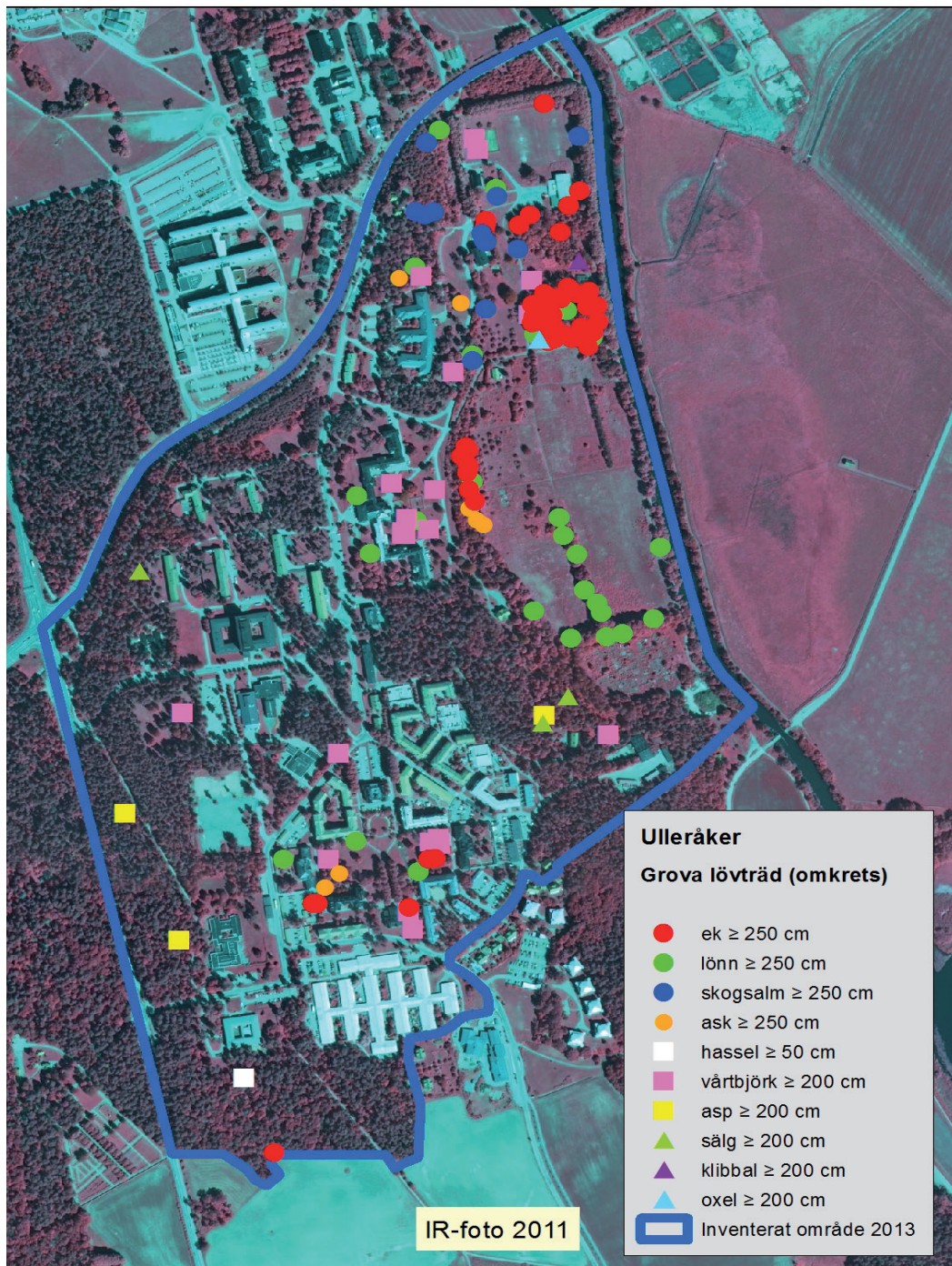



På Ulleråker finns 48 grova ekar, varav flera växer i den nordöstra delen, mellan det gamla Hospitalet och Fyrisån. Trots det relativt stora antalet ek har inte så många naturvårdsintressanta ek-arter hittats som man kunnat förvänta sig.



Näst efter ek är lönn det vanligaste grova lövträdet på Ulleråker. De flesta grova lönnar finns i alléerna nära Fyrisån. Totalt har 26 grova lönnar noterats, men även träd med klenare dimensioner har höga naturvärden. Många av lönnarna har stam- och grensår eller är ihåliga, vilket bl.a. utnyttjas av vedlevande, sällsynta svampar och insekter.

NATURVÅRDSINTRESSANTA ARTER

Fynd av rödlistade arter och andra naturvårdsintressanta arter i och vid Ulleråker finns registrerade sedan lång tid tillbaka. Men många gamla fynd har ingen exakt lokalangivelse utan namnges bara som Kungsparken eller Kronparken, d.v.s. fynden är gjorda någonstans i Kronparken mellan Grindstugan–Polacksbacken i norr till Ulleråker–Ultuna i söder. Dessa arter finns med i artlistan och är markerade med **.

De gamla fynden av ringlav, trådbrosklav, kritporing, bomullsporing och strävt vaxskinn är intressanta. Idag är dessa arter mycket sällsynta och räknas som "urskogsindikatorer", och finns bara kvar i gammelskogar med lång trädkontinuitet. Fyndet av "urskogsarten" rynkskinn 2013 (se sid 24) är ett nutida belägg på att barrskogen på Ulleråker fortfarande har mycket höga naturvärden och är ett område av hög skyddsklass.

År 1983 gjorde entomologen Thure Palm en värdefull skalbaggsinventering i Kronparken. Han undersökte gamla tallar i parkens norra del, men flera av arterna som hittades där kan mycket väl finnas på gamla tallar på andra ställen inom Kronparken, t.ex. på Ulleråker. Palm jämförde Kronparkens tallfauna med den tidigare, grundligt undersökta Fiby urskog, i Uppsala kommun. Det visade sig att Fiby urskogs artförteckning upptog blott hälften så många som i Kronparkens tallar. Palms artfynd är markerade med * i listan nedan.

För att bevara de rödlistade arterna och andra naturvårdsintressanta arter på Ulleråker och i övriga delar av Kronparken är det viktigt att arealen med gamla träd inte krymper. Varje gammalt träd är betydelsefullt och bör sparas så länge som möjligt, samtidigt som efterföljare måste finnas i olika åldersklasser, vilket kräver omsorgsfull planering och skötsel.

FÅGLAR

Accipiter gentilis	duvhök	ma	Lämplig häckbiotop finns.
Alcedo atthis	kungsfiskare F	VU	Vid Fyrisån.
Carduelis cannabina	hämpling	VU	Lämplig häckbiotop finns.
Carpodacus erythrinus	rosenfink	VU	Lämplig häckbiotop finns.
Columba oenas	skogsduva	ma	Häcker troligen.
Corvus corax	korp	ta	Häcker.
Dendrocopos minor	mindre hackspett	NT	Häcker troligen.
Dryocopus martius	spillkråka F	ta	Häcker.
Falco tinnunculus	tornfalk	ma	Häcker på Kungsängen.
Ficedula parva	mindre flugsnappare F	NT	Observerad 2012.
Jynx torquilla	göktyta	NT	Lämplig häckbiotop finns.
Locustella fluviatilis	flodsångare	NT	Troligen tillfällig.
Locustella naevia	gräshoppsångre	NT	Lämplig häckbiotop finns.
Nucifraga caryocatactes	nötkråka	NT	Troligen tillfällig.
Oriolus oriolus	sommargylling	EN	Observerad 2010.
Streptopelia decaocto	turkduva	NT	Troligen tillfällig.

FJÄRILAR

Cupido minimus	mindre blåvinge	NT
Favonius quercus	eksnabbvinge	ma
Hesperia comma	silversmygare	NT
Satyrium w-album	almsnabbvinge	NT

STEKLAR

Lasius brunneus	träjordmyra	ma	* i ihålig tall
Lasius fuliginosus		ta	

SKALBAGGAR

Anisotoma orbicularis	(en mycelbagge)	*
-----------------------	-----------------	---

Anobium thomsoni	Thomsons trägnagare	ma	
Atheta confusa	(en kortvinge)	NT	*
Atomaria subangulata	(en fuktbagge)	ma	*
Batrisodes hubenthali	(en kortvinge)	VU	*
Buprestis octoguttata	åttafläckig parktbagge	ma	
Callidium aeneum	grönhjon	NT	
Cryptolestes corticinus		ma	*
Cryptophagus populi	(en fuktbagge)	ma	*
Cryptophagus quercinus	(en fuktbagge)	NT	*
Cucujus cinnaberinus	cinnoberbagge § A P	EN	2008, på tallåga i norra Kronparken
Ennearthron laricinum	(en trädsvampbagge)	NT	*
Hadreule elongatula	(en trädsvampbagge)	ma	*
Harminius undulatus	violettblindad knäppare	NT	*
Leioderes kollari	lönnbock	ma	
Micridium halidaii	(en fjädervinge)	ma	*
Microbregma emarginatum	granbarkgnagare	ma	
Microscydmus nanus	(en glattbagge)	NT	*
Mycetochara obscura	nordlig svampklo- bagge	NT	*
Nothorhina muricata	reliktbock	NT	
Paromalus parallelepipedus	(en stumpbagge)	ma	*
Platycerus caprea	björkblåoxe	ma	
Platysoma deplanatum	femstrimmig platt- stumpbagge	NT	*
Plegaderus caesus	(en stumpbagge)	ma	*
Plegaderus saucius	(en stumpbagge)	NT	*
Protaetia marmorata	brun guldbagge	ma	
Pteryngium crenatum	(en fuktbagge)	ma	*
Quedius microps	(en kortvinge)	ma	*
Stephostethus alternans	(en mögelbagge)	NT	*
Thiasophila inquilina	(en kortvinge)	NT	*

KÄRLVÄXTER

Actaea spicata	svart trolldruva	s	
Asperugo procumbens	paddfot	NT	1996
Alchemilla plicata	trubbdaggkåpa	NT	1998
Camelina microcarpa	sanddådra	VU	
Daphne mezereum	tibast	s	
Fumaria vaillantii	blek jordrök	NT	1996
Hypericum hirsutum	luden johannesört	ma	1995, trol. försvunnen
Lathyrus vernus	vårärt	s	
Pyrola chlorantha	grönpyrola	s	
Ranunculus acris ssp. friesianus	parksmörblomma §	rar	1932, nära dammen

MOSSOR

Nowellia curvifolia	långfliksmossa	s	
---------------------	----------------	---	--

LAVAR

Bacidia rubella	lönnlav	s	
Evernia divaricata	ringlav	VU	** 1861-85, på gran
Parmelina tiliacea	silverlav	s	
Physconia grisea	grymig dagglav	VU	
Pleurosticta acetabulum	kyrkogårdslav	ma	
Ramalina trausta	trådbrosklav	EN	** 1861-1910
Sclerophora pallida	gulvit blekspik	s	

SVAMPAR

Antrrodia crassa	kritporing	CR	** 1800-talet
Antrrodia gossypium	bomullsporing	DD	** 1882, på gran
Auricularia mesenterica	svartöra	NT	
Boletopsis leucomelaena	grangråticka	VU	** 1866 och 1881
Daedaleopsis confragosa	tegelticka	ma	
Geastrum triplex	kragjordstjärna	s	
Hymenochaete ulmicola	almöra	VU	
Inonotus ulmicola	almsprängticka	VU	
Irpicodon pendulus	vintertagging	NT	
Lopadostoma pouzarii		VU	
Meruliopsis taxicola	bloticka	s	
Phaeolus schweinitzii	grovticka	s	

Phellinus ferrugineofuscus	ullticka	NT	
Phellinus pini	tallticka	NT	
Phlebia centrifuga	rynkskinn	NT	
Phlebia cremeoalutacea	strävt vaxskinn	NT	** 1932, på barrved
Poronia punctata	fatsvamp	NT	** 1823, på hästspilning
Sarcosoma globosum	bombmurkla § P	VU	** 1861
Spongipellis spumeus	skumticka	NT	

TECKENFÖRKLARING

- A = Arten omfattas av EU:s art- och habitatdirektiv.
F = Arten omfattas av EU:s fågeldirektiv.
s = Signalart enligt Skogsstyrelsen (2005).
§ = Arten är fridlyst i Sverige.
P = Arten omfattas av ett åtgärdsprogram för hotade arter.
rar = Sällsynt, men ej rödlistad art.
ma = Naturvårdsintressant, mindre allmän art.
ta = Naturvårdsintressant, tämligen allmän art.
* = Art funnen inom norra delen av Kronparken, norr om Vårdsättravägen och Kungsängsleden.
** = Gammalt artfynd i Kungsparken/Kronparken, men osäkert var.

HOTKATEGORI I SVERIGE ENLIGT RÖDLISTAN ÅR 2010

- CR = Critically endangered Akut hotad
EN = Endangered Starkt hotad
VU = Vulnerable Sårbar
NT = Near threatened Nära hotad
DD = Data deficient Kunskapsbrist

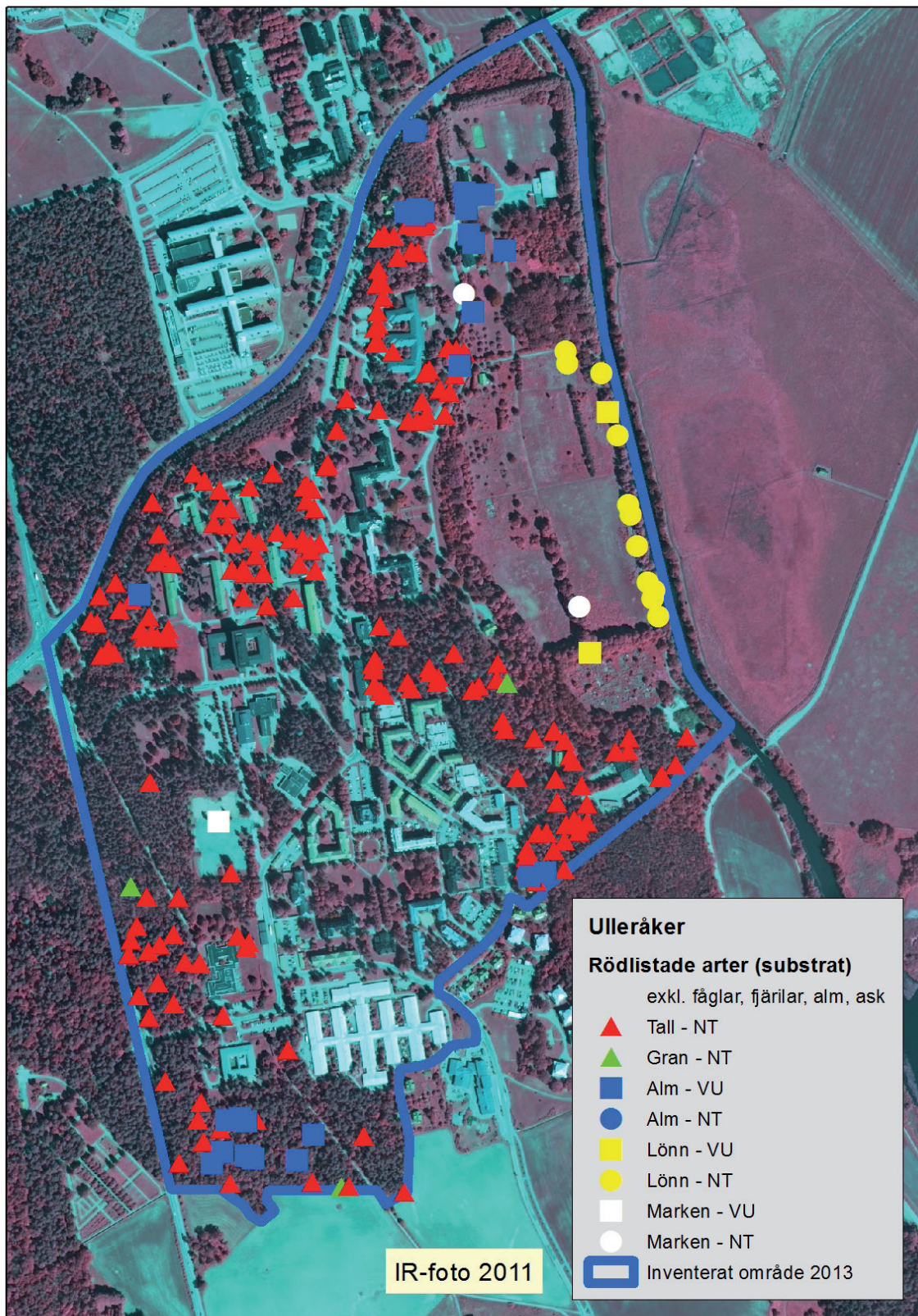

Fynd av rödlistade arter, efter 1990, (exkl. fåglar, fjärilar och trädslagen alm och ask), med angivet substrat/trädslag där arten påträffades. Alm och ask finns med på rödlistan från 2010 p.g.a. almsjukan och askskottssjukan. I denna inventering finns dessa trädslag dock inte med annat än som grova träd, ≥ 250 cm i omkrets. Hotkategorierna VU och NT står för "Vulnerable - Sårbar" och Near threatened - Nära hotad".

ARTER AV SÄRSKILT INTRESSE OCH SKYDDSVÄRDE

Skarptandad barkborre *Ips acuminatus*

En 2–3 mm lång barkborre vars larver utvecklas på nyligen döda, grova grenar eller klenare stamdelar av solexponerade tallar. Larven lever av svampar som ympas in av honan under barken i samband med äggläggningen.

Arten har tidigare funnits i större delen av Sverige, men dess utbredning har minskat och idag förekommer den så gott som bara från Uppland och norrut.

Spår efter den skarptandad barkborren hittades (av Mats Jonsell) i en grov, kvarlämnad tallgren, i ett halvöppet bestånd vid Lundellska skolan.



Den skarptandade barkborren behöver kontinuerlig tillgång på nydöd tallved. Den utnyttjar smala stamdelar och grövre grenar med tunn bark, som t.ex. här i kvarlämnade avverkningsrester vid Lundellska skolan.



Det bläckfiskliknande gångsystemet under tunn tallbark är typisk för den skarptandade barkborren.

Reliktbock *Nothorhina muricata*

Reliktbocken är en 1–1,5 cm lång skalbagge som lever i gamla, solexponerade tallar. Larvutvecklingen sker på solsidan av stammen, inne i barken, och träd som utnyttjats av skalbaggen under lång tid får ett karaktäristiskt utseende med kådflöden som färgar barken gyllengul. Den levande tallen skadas inte, även om angreppen kan pågå under flera decennier.

Reliktbocken förekommer i stora delar av landet men är sällsynt och mycket lokal. Oftast finns arten bara i ett eller några få träd på varje lokal. Dessutom är det mycket svårt att uppskatta populationen eftersom de fullvuxna skalbaggarna sällan observeras och att de synliga angreppen på tallarna finns kvar långt tid efter att reliktboken övergett trädet.

Reliktbocken hotas av att de grövsta och äldsta tallarna i landskapet successivt försvinner och att få nyskapas då omloppstiden i skogsbruket är för kort. Igenväxing av tidigare öppna marker är också ett stort hot mot reliktboken. Uppväxande träd- och buskvegetation kring solexponerade tallar gör att pågående angrepp genast upphör.



Reliktbocken lever bara i solexponerade, gamla tallar. Gulbruna kådflöden och kläckhål i barken är det vanligaste sättet att konstaterar arten eftersom de fullvuxna skalbaggarna är svåra att observera. Vid Lundellska skolan har flera tallar spår efter reliktboken och här finns troligen en livskraftig population kvar.

Tallticka *Phellinus pini*

Tallticken är en flerårig svamp som bara växer på gamla, levande tallar. Svampen angriper kärnveden med s.k. ringröta (vitröta). Men trots att kärnveden murknar är hållfastheten i den övriga stamdelen vanligtvis god och trädet kan fortsätta att växa i flera decennier, ibland århundraden, efter angreppet, (ungefär som en gammal, ihålig ek).

Talltickans fruktkroppar växer ofta på stammen högt över marken och visar sig först då trädet blivit över 100–150 år. Detta innebär att tallticken nästan aldrig förekommer i produktions-skogen eftersom omloppstiden där är för kort. Svampen har en viktig ekologisk funktion i äldre barrskogsbestånd då den är en av få arter som kan röta tallveden på levande träd. Den angripna tallen kan sedan utnyttjas av bl.a. hackspettar och andra hålhäckande fåglar samt många ovanliga insekter som är beroende av ihåliga träd.

Tallticken förekommer spridd i stora delar av Sverige men i takt med att gamla tallskogar avverkats har svampen blivit allt mer ovanlig och är idag en rödlistad art.

Under inventeringen 2013 noterades tallticken på 117 gamla tallar i Ulleråker-området. Siffran är ett minimum eftersom enstaka fruktkroppar kan vara svåra att upptäcka högt upp i trädkronorna. Av de grova tallarna (≥ 200 cm i omkrets) som registrerades i området hyste ungefär vart tionde träd tallticka, och genomsnittstorleken för tallarna med tallticka var 206 cm i omkrets, (66 cm i diameter).



Tallticka är en flerårig svamp som bara växer på gamla, levande tallar. Svampen har en viktig ekologisk funktion eftersom den rötar kärnveden och ger möjlighet för hackspettar och hålle-vande insekter att bosätta sig i tallen. Trädet överlever vanligtvis och kan fortsätta att växa i decennier, ibland århundraden, efter svampangreppet.

Vintertagging *Irpicodon pendulus*

Vintertaggingen är en vedrötande svamp som bara växer på tall. Vanligtvis växer den på döende eller döda grenar högt uppe i trädkronorna på levande träd. Men den kan också förekomma i stamsår, på nedfallna grenar och på omkullfallna träd.

Vintertaggingen är, som namnet anger, en svamp som bildar fruktkroppar under vinterhalvåret, från oktober till april–maj. Arten växer uteslutande på gamla, långsamväxande tallar, ofta på träd som uppvisar skador, t.ex. törskateskadade toppar eller på träd som har utsatts för konkurrens från andra träd. Vid en undersökning i Gävleborgs län åldersbestämde 66 tallar med vintertagging. Medelvärde blev 242 årsringar, men detta var ett minimivärde eftersom provborringen skedde 4 dm över marken och att vissa tallar var rötade i den centrala kärnveden, (Delin 2008).

Vintertaggingen har en östlig utbredning i Sverige och förekommer huvudsakligen i östra Svealand, men är även funnen på Öland och Gotland upp till Norrbotten. Arten indikerar tallskogar med höga naturvärden och har klassificerats som en "gammelskogsart". Vintertaggingen hotas främst av skogsbruket där tallar sällan får bli över 100 år och att skadade, äldre träd i hagmarker och parker oftast fälls och upparbetas.

Vintertaggingen är svårinventerad eftersom den är liten och oftast växer högt uppe i trädkronorna. Dessutom varierar fruktkroppsbildning mycket mellan olika år. På Ulleråker hittades arten på 33 tallar under våren 2013, och genomsnittstorleken för träden var 208 cm i omkrets, (66 cm diameter). Ålder för dessa tallar har inte systematiskt undersökts, men tre tallar provborrades och konstaterades vara 195, 335 och 355 (± 10) år. Två tallar med tidigare fynd av vintertagging (från 2002) sågades ned och upparbetades omkring år 2005 och 2008. På dessa tallstubbar räknades cirka 215 resp. 300 årsringar.



Vintertaggingen växer ofta på döende eller döda grenar på gamla tallar, uppe i trädkronorna. På Ulleråker är svampen således svårinventerad eftersom gammeltallar vanligtvis är 20–30 m höga. Det 33 fynden som hittades under inventeringen 2013 får därför ses som ett minimum, men är ändå god förekomst av arter på Ulleråker.

Rynkskinn *Phlebia centrifuga*

Rynkskinn är en svamp som växer på kvarsittande bark på undersidan av grova granlågor. Den är en s.k. urskogsindikator som huvudsakligen växer i boreala, urskogsartade barrskogar med lång kontinuitet av döda granar. I Sverige har arten tidigare troligen funnits inom hela granens naturliga utbredningsområde, ända ner till Småland. Men idag finns rynkskinnet nästan bara kvar norr om Värmland och mellersta Dalarna. Förekomster i södra Sverige är mycket ovanliga och får betraktas som isolerade reliktpopulationer från en tidigare mer vidsträckt utbredning.

På Ulleråker hittades rynkskinnet på en grov granlåga i åsslutningen mot Fyrisån. Granen föll för 10–15 år sedan och kapades strax därefter vid stambasen, men större delen av trädet fick dock ligga kvar. Även om trädstubben börjat murkna lite kunde 215 ± 15 årsringar räknas. Granen härstammar således från slutet av 1700-talet eller början av 1800-talet.

Fyndet av rynkskinn på Ulleråker var en positiv överraskning, och visar på att barrskogsområdet i Kronparken troligen har mycket lång trädkontinuitet, och är av hög skyddsklass.



Fyndet av "urskogsindikatorn" rynkskinn på Ulleråker är mycket intressant och tyder på lång barrskogskontinuitet i området.

Skumticka *Spongipellis spumeus*, **Grynig dagglav** *Physconia grisea*

Skumticken är en ettårig, vitaktig svamp som växer främst på äldre, levande lövträd, gärna i alléer och parker men även i rena skogsmiljöer. Vanligast trädslagen är lönn och alm, men den kan även dyka upp på de flesta andra lövträdslag. Fruktkropparna, som är 5-15 cm stora, växer fram på hösten, vanligtvis på skadade delar på levande träd, såsom i gren- och stamsår. I sällsynta fall växer den även på döda träd.

Den gryniga dagglaven är en sällsynt bladlav med upp till 5 cm stor bål. Arten växer på bark av olika lövträd, främst alm, ask och lönn, ofta intill dammiga grusvägar där träden blir stoftimpregnerade.

Både skumticken och den gryniga dagglaven är funna i södra Sverige och följer ungefär ekens naturliga utbredning. Den gryniga dagglaven är påträffad på ungefär 150 lokaler varav fyndet på Ulleråker är ett av det nordligaste i Sverige. Både skumticken och dagglaven hotas av att äldre alléträd, vårdträd och parkträd avverkas i förtid och städas bort. Den gryniga dagglaven missgynnas också av att grusvägar asfalteras.

På Ulleråker är skumticken noterad från elva olika träd, tio lönnar och en hästkastanj, och den gryniga dagglaven växer ganska rikligt på en lönn intill Fyrisån.



Växtplats för skumticka i ett grensår på levande lönn, oktober 1996 (tv.). Samma träd 17 år senare (th). Svampen kan mycket väl finnas kvar i grensåret, men skumticken är en höstsvamp så någon fruktkropp hittades inte under denna vårinventering.



Två rödlistade arter i lönnalléerna vid Fyrisån; skumticka (NT) och grynig dagglav (VU).

BARRSKOGSKONTINUITETEN ÄR HOTAD

För inte så länge sedan dominerade flera skogsbestånd på Ulleråker av tall och gran. Men under de senaste 20–30 åren har en förändring skett, främst p.g.a. utgallringar i olika omgångar, (se foton nedan). I många av de gallrade barrbestånden har sedan lövträd börjat växa upp. Resultatet har blivit att skogspartier som varit barrskogsbevuxna i flera hundra år nu håller på att ombildas till löv- och blandskogsbestånd. De nya lövrika bestånden har dock låga naturvärden eftersom lövträden saknar kontinuitet i Kronparken.



Gallring av ett tallbestånd på Ulleråker, gjort vintern 1994–95.



Uthuggningar gjordes i flera barrskogsbestånd på Ulleråker vintern 1995–96.



Under hösten 1994 fälldes dessa kärnfriska gammeltallar på Ulleråker, samtliga med ursprung från 1600-talet. Äldsta tallen (tredje stocken från höger) började växa omkring 1650, ungefär samtidigt som Olof Rudbeck d.ä. anlade den botaniska trädgården, Linnéträdgården, vid Svartbäcken i Uppsala, (den äldsta botaniska trädgården i Sverige).



Barrskogsbeståndet vid klockstapeln på Ulleråker gallrades kraftigt 1993-94. Sedan dess har unga lövträd vuxit upp och förändrat området.

Gammeltallen på bilden (302 cm i omkrets, 96 cm i diameter) har stått i ett barrskogsbestånd i minst 200 år, men blir nu snart omsluten av en lövskog där inga nya tallar kan växa upp.

Skogsbestånd med lång barrträds-kontinuitet och höga naturvärden på Ulleråker håller nu på att omvandlas till löv- och blandskogar, utan kontinuitet och med låga naturvärden.

FRILUFTSVÄRDEN

Denna undersökning har inte dokumenterat friluftsvärderna, men under inventerings gång konstaterades att många människor vistas och utnyttjar det natursköna området på Ulleråker. Folk promenerar, rastar hundar, är ute med barnvagnar, joggar eller cykeltränar i uppførsbackarna. Även skolklasser besöker området för att göra fältstudier och diverse undersökningar. Ulleråker är en lättillgänglig "grön lunga" i Uppsala stad, vilket av allt att döma uppskattas av många uppsalabor.

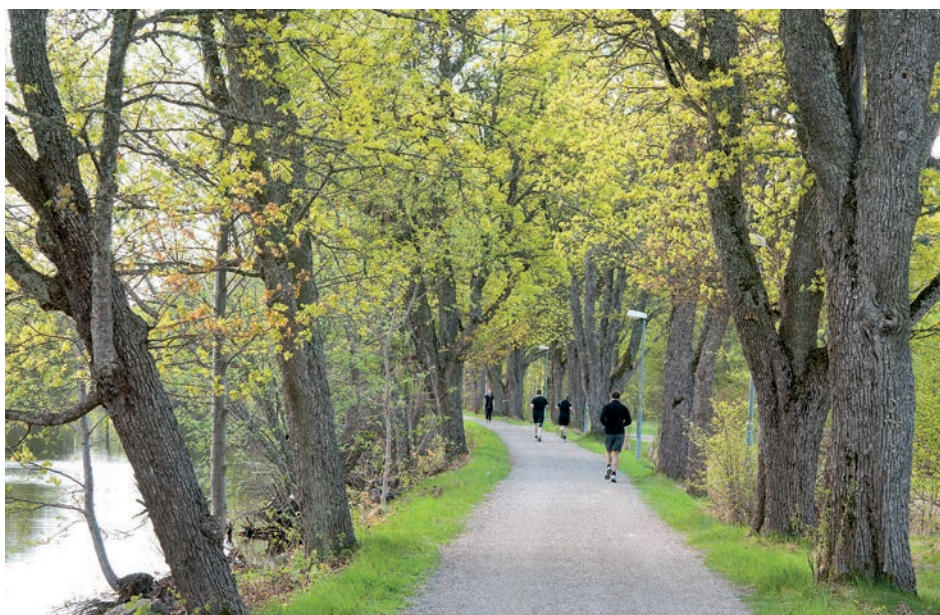

TACK

Till Mats Jonsell som hjälpt till med identifiering av skalbaggsangrepp på träd.

Till Anders Nordin och Roland Moberg som bistått vid artbestämning av lavar ur släktet *Physconia*.

REFERENSER

Publicerat

Artfaktablad: *Ips acuminatus* – skarptandad barkborre. 2012-06-19, ArtDatabanken, SLU, Uppsala.

Artportalen, ArtDatabanken, SLU, <http://www.artportalen.se/>, citerad 31/5 2013.

Arup, U. 2001: *Physconia grisea* – grynig dagglav. Artfaktablad 2010-01-19, ArtDatabanken, SLU, Uppsala.

Delin, A. 2008: Vintertagging (*Irpicodon pendulus*) kräver gamla tallar – 66 tallar i Gävleborgs län provborrade. Sveriges Mykologisk tidsk. 29:3, 50-66.

Edelsjö, J 2011: *Alchemilla plicata* – trubbdagglåpa. Artfaktablad 2011-12-22, ArtDatabanken, SLU, Uppsala.

Ehnström, B. 1999: *Nothorhina muricata* – reliktböck. Artfaktablad 2010-04-27, ArtDatabanken, SLU, Uppsala.

Eliasson, C.U. 1995. Rev. Eliasson, C.U. & Källander, C. 1998. Rev. Eliasson, C.U. 2005, 2007 & 2012: *Cupido minimus* – mindre blåvinge. Artfaktablad 2012-09-05, ArtDatabanken, SLU, Uppsala.

Eliasson, C.U. 1995. Rev. Eliasson, C.U. 1998, 2005, 2007 & 2012: *Hesperia comma* – silversmygare. Artfaktablad 2012-11-23, ArtDatabanken, SLU, Uppsala.

Eliasson, C.U. 2011. Rev. Eliasson, C.U. 2012: *Satyrrium w-album* – almsnabbvinge. Artfaktablad 2012-11-29, ArtDatabanken, SLU, Uppsala.

Gärdenfors, U. (ed.) 2010. Rödlistade arter i Sverige 2010 - The 2010 Red List of Swedish Species. ArtDatabanken, SLU, Uppsala.

Ingelög, T. & Risling, M. 1973: Kronparken vid Uppsala, historik och beståndsanalys av en 300-årig tallskog. Växtekologiska studier 2. Uppsala

Ingelög, T., Olsson, M. T. & Bödvarsson, H. 1977 nr. 27: Effekter av långvarigt tramp och fordonskörning på mark, vegetation och vissa markdjur i ett äldre tallbestånd. Institutio- nen för växtekologi och marklära. Skogshögskolan Stockholm-Uppsala.

Jonsell, L. 2010: *Fumaria vaillantii* – blek jordrök. Artfaktablad 2010-12-22, ArtDatabanken, SLU, Uppsala.

Larsson, K-H. 1997: *Irpicodon pendulus* – vintertagging. Artfaktablad 2012-06-19, ArtDatabanken, SLU, Uppsala.

Länsstyrelsen i Uppsala län, 1987: Naturvårdsprogram för Uppsala län. 1. Värdefulla områden för naturvård och rörligt friluftsliv. Medd. från planeringsavdelningen 1987 nr. 2.

Nitare, J. (red.) 2000. Signalarter – Indikatorer på skyddsvärd skog. Flora över kryptogamer. Skogsstyrelsens förlag, Jönköping.

Norén, M., Nitare, J., Larsson, A., Hultgren, B. & Bergengren, I. 2002: Handbok för inventering av nyckelbiotoper. Skogsstyrelsen, Jönköping.

Palm, T. 1985: Skalbaggar i en gammal tallskog i Uppsala. Entomologisk Tidskrift 106: 107–112.

Ryman, S & Larsson, K-H. 1997: *Phlebia centrifuga* – rynkskinn. Artfaktablad 2012-06-19, ArtDatabanken, SLU, Uppsala.

Sunhede, S. 1997: *Spongipellis spumeus* – skumticka. Artfaktablad 2012-06-19, ArtDatabanken, SLU, Uppsala.

Svenska Naturskyddsförenings årsberättelse 1924–1925.

Svensson, R. & Wigren-Svensson, M. 1997. Rev. Edqvist, M. 2006: *Camelina microcarpa* – sanddådra. Artfaktablad 2010-01-19, ArtDatabanken, SLU, Uppsala.

Uppsala kommun 1996: Naturvårdsinventering av Uppsala län 1988-1996: Bondkyrko socken (BON). Rapport 21/40. Park & Natur, Uppsala.

Wigren-Svensson, M & Svensson, R. 1992: *Asperugo procumbens* – paddfot. Artfaktablad 2010-01-19, ArtDatabanken, SLU, Uppsala.

Opublicerat

Mats Jonsell: Vedskalbaggar på tall i Uppland – inventering år 2000.

Kartmaterial

Lantmäteriets digitala härads-karta. Bladnamn Ulleråker Härad. 1861

Lantmäteriets digitala ekonomiska karta. Bladnamn Uppsala 111 7a. Kartlagd 1952.

Lantmäteriets digitala terrängkarta.

Lantmäteriets digitala IR-karta, 2011.

© 2011 Lantmäteriet



Gillis Aronssons artfynd på Ulleråker 1995–2013

Organism	Vetenskapligt namn	Rt90 N	Rt90 O	Ng	Datum	Kommentar
Fågel	<i>Carpodacus erythrinus</i>	6636270	1603900	100	2013 05-24	1 sjungande.
Fågel	<i>Columba oenas</i>	6635500	1603375	25	2013 05-10	1 revirhävande.
Fågel	<i>Columba oenas</i>	6636050	1603810	25	2013 05-24	1 revirhävande i levande, ihålig tall, omkr. 188 cm.
Fågel	<i>Corvus corax</i>	6636463	1603306	10	2013 05-04	1 par matande ungar i bo i levande tall, omkr. 225 cm.
Fågel	<i>Dendrocopos minor</i>	6636200	1603800	50	2013 04-25	1 ex. trummande.
Fågel	<i>Dendrocopos minor</i>	6635600	1603400	50	2013 05-10	1 ex. hördes.
Fågel	<i>Dryocopus martius</i>	6635955	1603216	10	2013 04-12	1 gammalt (litet) bohål i levande tall, omkr. 163 cm.
Fågel	<i>Dryocopus martius</i>	6635983	1603747	10	2013 04-19	1 gammalt (litet) bohål, 16 m upp, i levande tall, omkr. 174 cm.
Fågel	<i>Dryocopus martius</i>	6636048	1603812	10	2013 04-19	1 gammalt (litet) bohål i levande, ihålig tall, omkr. 188 cm.
Fågel	<i>Dryocopus martius</i>	6636117	1603951	10	2013 04-19	2 gamla bohål i tallhögstubbe, 9 m hög, nästan utan bark, omkr. 222 cm.
Fågel	<i>Hippolais icterina</i>	6636950	1603750	10	2013 05-15	1 sjungande.
Fågel	<i>Locustella naevia</i>	6636470	1603740	50	2013 05-14	1 sjungande.
Fågel	<i>Luscinia luscinia</i>	6636430	1603670	25	2013 05-14	1 sjungande.
Kärlväxt	<i>Acer platanoides</i>	6636304	1603840	10	1996 09-12	Levande, ihålig lönn, omkr. 275 cm.
Kärlväxt	<i>Acer platanoides</i>	6636304	1603840	10	1999 08-20	Lönnhögstubbe, ihålig, omkr. 275 cm. Rapporterad tidigare, se Gillis A. 12/9-96.
Kärlväxt	<i>Acer platanoides</i>	6636754	1603649	10	2013 05-01	Levande lönn, två ihopväxta träd, delar sig 2 m upp, med en grov gren/stamdel avbruten, omkr. 326 cm. Den avbrutna grenen/stamdelen ligger kvar.
Kärlväxt	<i>Acer platanoides</i>	6636441	1603495	10	2013 05-12	Levande lönn, omkr. 265 cm.
Kärlväxt	<i>Acer platanoides</i>	6636491	1603564	10	2013 05-12	Levande, hamlad lönn, delar sig 2 m upp, omkr. 321 cm.
Kärlväxt	<i>Acer platanoides</i>	6636532	1603477	10	2013 05-12	Levande lönn, omkr. 277 cm.
Kärlväxt	<i>Acer platanoides</i>	6636894	1603566	10	2013 05-12	Levande lönn (2-3 ihopväxta träd som delar sig 3 m upp), omkr. 254 cm.
Kärlväxt	<i>Acer platanoides</i>	6635934	1603559	10	2013 05-14	Levande lönn (ev. två ihopväxta träd som delar sig 3 m upp), omkr. 288 cm.
Kärlväxt	<i>Acer platanoides</i>	6635957	1603362	10	2013 05-14	Levande, ev. hamlad lönn, omkr. 256 cm.
Kärlväxt	<i>Acer platanoides</i>	6635983	1603469	10	2013 05-14	Levande, hamlad lönn, omkr. 327 cm.
Kärlväxt	<i>Acer platanoides</i>	6636291	1603780	10	2013 05-14	Död, stående lönn utan bark, halva trädet avbrutet, omkr. ca. 250 cm. Cirka hälften av den avbrutna stamdelen ligger kvar, resten är bortfraktad.
Kärlväxt	<i>Acer platanoides</i>	6636300	1603824	10	2013 05-14	Döende, högkapad (3 m upp) lönn med stort stamsår, omkr. 204 cm.
Kärlväxt	<i>Acer platanoides</i>	6636301	1603832	10	2013 05-14	Död, högkapad (4 m upp) lönn utan bark, omkr. 222 cm.
Kärlväxt	<i>Acer platanoides</i>	6636302	1603788	10	2013 05-14	Levande lönn, (två ihopväxta träd som delar sig 2 m upp), omkr. 250 cm.
Kärlväxt	<i>Acer platanoides</i>	6636304	1603840	10	2013 05-14	Död, ihålig, hängande och 6 m upp högkapad lönn utan bark, omkr. 275 cm.
Kärlväxt	<i>Acer platanoides</i>	6636309	1603863	10	2013 05-14	Levande lönn, (två ihopväxta träd som delar sig 2 m upp), omkr. 276 cm.
Kärlväxt	<i>Acer platanoides</i>	6636332	1603909	10	2013 05-14	Levande lönn, (två ihopväxta träd som delar sig 2 m upp), omkr. 280 cm.
Kärlväxt	<i>Acer platanoides</i>	6636342	1603833	10	2013 05-14	Levande, ihålig lönn, omkr. 250 cm.
Kärlväxt	<i>Acer platanoides</i>	6636346	1603734	10	2013 05-14	Levande/död lönn, (två ihopväxta träd som delar sig 3 m upp), med ena stamdelen avbruten och kvarliggande, omkr. 295 cm.
Kärlväxt	<i>Acer platanoides</i>	6636358	1603827	10	2013 05-14	Levande lönn, (två ihopväxta träd som delar sig 4 m upp), omkr. 329 cm.
Kärlväxt	<i>Acer platanoides</i>	6636379	1603809	10	2013 05-14	Levande, hamlad lönn, omkr. 257 cm.
Kärlväxt	<i>Acer platanoides</i>	6636436	1603798	10	2013 05-14	Levande, hamlad lönn, omkr. 250 cm.
Kärlväxt	<i>Acer platanoides</i>	6636466	1603779	10	2013 05-14	Levande lönn, (två ihopväxta träd som delar sig 3 m upp), omkr. 277 cm.
Kärlväxt	<i>Acer platanoides</i>	6636494	1603773	10	2013 05-14	Levande lönn, (två ihopväxta träd som delar sig 3 m upp), omkr. 311 cm.
Kärlväxt	<i>Acer platanoides</i>	6636553	1603646	10	2013 05-14	Levande lönn (två ihopväxta träd som delar sig 3 m upp), omkr. 283 cm.
Kärlväxt	<i>Acer platanoides</i>	6636385	1603936	10	2013 05-15	Lönnhögstubbe, 3 m hög, med hälften av barken kvar, omkr. 153 cm. Den avbrutna stamdelen är upparbetad och bortfraktad.
Kärlväxt	<i>Acer platanoides</i>	6636435	1603922	10	2013 05-15	Gammal lönnläga utan bark, omkr. 140 cm.
Kärlväxt	<i>Acer platanoides</i>	6636445	1603920	10	2013 05-15	Levande lönn, (två ihopväxta träd som delar sig 3 m upp), omkr. 285 cm.
Kärlväxt	<i>Acer platanoides</i>	6637018	1603686	10	2013 05-15	Levande, hamlad lönn, omkr. 288 cm.
Kärlväxt	<i>Acer platanoides</i>	6637111	1603605	10	2013 05-15	Levande lönn, (två ihopväxta träd som delar sig 1,5 m upp), omkr. 285 cm.
Kärlväxt	<i>Acer platanoides</i>	6636697	1603862	10	2013 05-17	Levande/döende lönn avbruten 2 m upp och med stor stamhålighet, omkr. 187 cm.
Kärlväxt	<i>Acer platanoides</i>	6636779	1603825	10	2013 05-17	Levande lönn, (2-3 ihopväxta träd som delar sig 2 m upp), omkr. 252 cm.
Kärlväxt	<i>Acer platanoides</i>	6636786	1603741	10	2013 05-17	Levande lönn, (två ihopväxta träd som delar sig 2,5 m upp) med avbruten kvarliggande stamdel, omkr. 341 cm.
Kärlväxt	<i>Acer platanoides</i>	6636823	1603788	10	2013 05-17	Levande lönn, (två ihopväxta träd som delar sig 1,5 m upp), omkr. 301 cm.
Kärlväxt	<i>Aesculus hippocastanum</i>	6635821	1603508	10	2013 05-05	Levande hästkastanj, omkr. 285 cm.
Kärlväxt	<i>Aesculus hippocastanum</i>	6637062	1603806	10	2013 05-15	Levande hästkastanj, (två ihopväxta träd som delar sig 4 m upp), omkr. 330 cm.
Kärlväxt	<i>Alnus glutinosa</i>	6636902	1603806	10	2013 05-15	Levande, ev. hamlad klibbal, omkr. 313 cm.
Kärlväxt	<i>Betula pendula</i>	6636190	1603216	10	2013 04-12	Levande björk, omkr. 233 cm.
Kärlväxt	<i>Betula pendula</i>	6636727	1603620	10	2013 04-21	Levande björk, omkr. 291 cm.
Kärlväxt	<i>Betula pendula</i>	6636148	1603840	10	2013 04-25	Levande björk, omkr. 201 cm.
Kärlväxt	<i>Betula pendula</i>	6636124	1603444	10	2013 05-05	Levande björk, omkr. 251 cm.
Kärlväxt	<i>Betula pendula</i>	6636469	1603546	10	2013 05-12	Levande björk, omkr. 228 cm.
Kärlväxt	<i>Betula pendula</i>	6636471	1603543	10	2013 05-12	Levande björk (två ihopväxta träd som delar sig 3 m upp), omkr. 225 cm.
Kärlväxt	<i>Betula pendula</i>	6636474	1603543	10	2013 05-12	Levande björk, omkr. 211 cm.
Kärlväxt	<i>Betula pendula</i>	6636478	1603581	10	2013 05-12	Levande björk, omkr. 281 cm.
Kärlväxt	<i>Betula pendula</i>	6636496	1603549	10	2013 05-12	Levande björk, omkr. 325 cm.
Kärlväxt	<i>Betula pendula</i>	6636541	1603590	10	2013 05-12	Levande björk, omkr. 280 cm.
Kärlväxt	<i>Betula pendula</i>	6636551	1603528	10	2013 05-12	Levande björk, omkr. 240 cm.
Kärlväxt	<i>Betula pendula</i>	6636879	1603575	10	2013 05-12	Levande björk, omkr. 216 cm.
Kärlväxt	<i>Betula pendula</i>	6635843	1603550	10	2013 05-14	Levande björk, omkr. 251 cm.
Kärlväxt	<i>Betula pendula</i>	6635870	1603544	10	2013 05-14	Levande björk, omkr. 239 cm.
Kärlväxt	<i>Betula pendula</i>	6635956	1603428	10	2013 05-14	Levande björk, omkr. 250 cm.
Kärlväxt	<i>Betula pendula</i>	6635977	1603591	10	2013 05-14	Levande björk, omkr. 253 cm.
Kärlväxt	<i>Betula pendula</i>	6635981	1603577	10	2013 05-14	Levande, ev. hamlad björk, omkr. 298 cm.
Kärlväxt	<i>Betula pendula</i>	6635987	1603589	10	2013 05-14	Levande, ev. hamlad björk, omkr. 246 cm.
Kärlväxt	<i>Betula pendula</i>	6636817	1603732	10	2013 05-17	Levande björk, omkr. 219 cm.
Kärlväxt	<i>Betula pendula</i>	6636871	1603736	10	2013 05-17	Levande björk, omkr. 207 cm.
Kärlväxt	<i>Betula pendula</i>	6637080	1603660	10	2013 05-17	Levande björk, omkr. 206 cm.
Kärlväxt	<i>Betula pendula</i>	6637097	1603655	10	2013 05-17	Levande, ihålig björk, omkr. 211 cm.
Kärlväxt	<i>Corylus avellana</i>	6635610	1603300	10	2013 05-07	Levande hassel, omkr. 54 cm.
Kärlväxt	<i>Fraxinus excelsior</i>	6636877	1603542	10	2013 05-01	Levande ask, omkr. 262 cm.
Kärlväxt	<i>Fraxinus excelsior</i>	6636837	1603632	10	2013 05-12	Levande ask, omkr. 250 cm.
Kärlväxt	<i>Fraxinus excelsior</i>	6635911	1603422	10	2013 05-14	Levande ask, omkr. 262 cm.
Kärlväxt	<i>Fraxinus excelsior</i>	6635933	1603443	10	2013 05-14	Levande, hamlad ask, omkr. 294 cm.
Kärlväxt	<i>Fraxinus excelsior</i>	6636484	1603662	10	2013 05-14	Levande ask, omkr. 256 cm.
Kärlväxt	<i>Fraxinus excelsior</i>	6636492	1603651	10	2013 05-14	Levande ask, omkr. 266 cm.

Kärlväxt	Fraxinus excelsior	6636511	1603641	10	2013 05-14	Levande ask (ev. två ihopväxta träd, delar sig 1,5 m upp), omkr. 307 cm.
Kärlväxt	Hypericum hirsutum	6636530	1603650	25	1995 08-03	Några blommor i östslutning.
Kärlväxt	Luzula luzuloides	6636320	1603550	25	1995 07-02	Litet bestånd intill klockstapel.
Kärlväxt	Picea abies	6635794	1603201	10	2013 04-10	Levande gran med avbruten topp, omkr. 224 cm.
Kärlväxt	Picea abies	6635844	1603152	10	2013 04-10	Levande gran, omkr. 230 cm.
Kärlväxt	Picea abies	6636359	1603148	10	2013 04-14	Levande gran, omkr. 238 cm.
Kärlväxt	Picea abies	6636509	1603188	10	2013 04-16	Levande gran, omkr. 256 cm.
Kärlväxt	Picea abies	6636527	1603167	10	2013 04-16	Levande gran, omkr. 233 cm.
Kärlväxt	Picea abies	6636548	1603166	10	2013 04-16	Levande gran, omkr. 229 cm.
Kärlväxt	Picea abies	6636555	1603170	10	2013 04-16	Levande gran, omkr. 253 cm.
Kärlväxt	Picea abies	6636262	1603525	10	2013 04-17	Levande gran, omkr. 264 cm.
Kärlväxt	Picea abies	6636158	1603902	10	2013 04-19	Levande gran, omkr. 224 cm.
Kärlväxt	Picea abies	6636320	1603634	10	2013 04-23	Levande gran, omkr. 252 cm.
Kärlväxt	Picea abies	6636343	1603639	10	2013 04-23	Levande gran, omkr. 268 cm.
Kärlväxt	Picea abies	6636362	1603643	10	2013 04-23	Levande gran, omkr. 280 cm.
Kärlväxt	Picea abies	6636386	1603652	10	2013 04-23	Levande gran, omkr. 264 cm.
Kärlväxt	Picea abies	6636389	1603651	10	2013 04-23	Levande gran, omkr. 318 cm.
Kärlväxt	Picea abies	6636407	1603671	10	2013 04-23	Levande gran, omkr. 233 cm.
Kärlväxt	Picea abies	6636124	1603816	10	2013 04-25	Levande gran, omkr. 222 cm.
Kärlväxt	Picea abies	6635557	1603299	10	2013 04-30	Död, stående gran med barken kvar, omkr. 260 cm.
Kärlväxt	Picea abies	6635553	1603384	10	2013 05-10	Levande gran, omkr. 222 cm.
Kärlväxt	Picea abies	6635582	1603323	10	2013 05-10	Granhögstubbe, 3 m hög, omkr. 264 cm. Den avbrutna stamdelen ligger kvar.
Kärlväxt	Pinus sylvestris	6636114	1603726	10	2002 03-11	Levande tall, omkr. 289 cm, minst 240 plusminus 10 år, men första 10 cm i mitten murken.
Kärlväxt	Pinus sylvestris	6636670	1603623	10	2002 03-11	Levande tall, omkr. 272 cm, 210 plusminus 5 år.
Kärlväxt	Pinus sylvestris	6635873	1603225	10	2013 04-05	Levande tall, omkr. 224 cm.
Kärlväxt	Pinus sylvestris	6635885	1603220	10	2013 04-05	Levande tall, omkr. 229 cm.
Kärlväxt	Pinus sylvestris	6635886	1603168	10	2013 04-05	Gammal, barklös tallåga, omkr. 165 cm. Lågan har legat i flera decennier.
Kärlväxt	Pinus sylvestris	6635887	1603172	10	2013 04-05	Gammal, barklös tallhögstubbe, 3 m hög, omkr. 221 cm. Den avbrutna stamdelen är mossbevuxen och har troligen legat i flera decennier.
Kärlväxt	Pinus sylvestris	6635893	1603145	10	2013 04-05	Levande tall, omkr. 252 cm.
Kärlväxt	Pinus sylvestris	6635898	1603117	10	2013 04-05	Levande tall, omkr. 215 cm.
Kärlväxt	Pinus sylvestris	6635901	1603140	10	2013 04-05	Tallåga med barken kvar, avbruten vid basen, omkr. 200 cm.
Kärlväxt	Pinus sylvestris	6635909	1603180	10	2013 04-05	Levande (ev. döende) tall, delvis utan bark och ihålig högt upp på stammen, omkr. 187 cm.
Kärlväxt	Pinus sylvestris	6635916	1603143	10	2013 04-05	Gammal talltorraka, helt utan bark, omkr. 180 cm.
Kärlväxt	Pinus sylvestris	6635924	1603148	10	2013 04-05	Talltorraka, nästan utan bark, omkr. 194 cm.
Kärlväxt	Pinus sylvestris	6635925	1603180	10	2013 04-05	Levande tall, omkr. 205 cm.
Kärlväxt	Pinus sylvestris	6635926	1603196	10	2013 04-05	Levande tall, omkr. 207 cm.
Kärlväxt	Pinus sylvestris	6635928	1603144	10	2013 04-05	Levande tall med död topp, omkr. 216 cm.
Kärlväxt	Pinus sylvestris	6635936	1603110	10	2013 04-05	Levande tall, omkr. 210 cm.
Kärlväxt	Pinus sylvestris	6635938	1603140	10	2013 04-05	Levande tall, omkr. 234 cm.
Kärlväxt	Pinus sylvestris	6635938	1603151	10	2013 04-05	Levande tall, omkr. 286 cm.
Kärlväxt	Pinus sylvestris	6635938	1603161	10	2013 04-05	Levande tall, omkr. 223 cm.
Kärlväxt	Pinus sylvestris	6635952	1603152	10	2013 04-05	Levande tall, omkr. 216 cm.
Kärlväxt	Pinus sylvestris	6635975	1603143	10	2013 04-05	Levande tall, omkr. 201 cm.
Kärlväxt	Pinus sylvestris	6635978	1603137	10	2013 04-05	Levande tall, omkr. 200 cm.
Kärlväxt	Pinus sylvestris	6635980	1603145	10	2013 04-05	Levande tall, omkr. 200 cm.
Kärlväxt	Pinus sylvestris	6636044	1603084	10	2013 04-05	Levande tall, omkr. 200 cm.
Kärlväxt	Pinus sylvestris	6636087	1603106	10	2013 04-05	Levande tall, omkr. 202 cm.
Kärlväxt	Pinus sylvestris	6636119	1603069	10	2013 04-05	Levande tall, omkr. 205 cm.
Kärlväxt	Pinus sylvestris	6636260	1603056	10	2013 04-05	Levande tall, omkr. 223 cm.
Kärlväxt	Pinus sylvestris	6636331	1603073	10	2013 04-05	Levande tall, omkr. 224 cm.
Kärlväxt	Pinus sylvestris	6636342	1603080	10	2013 04-05	Levande tall, omkr. 219 cm.
Kärlväxt	Pinus sylvestris	6636358	1603090	10	2013 04-05	Levande tall, omkr. 242 cm.
Kärlväxt	Pinus sylvestris	6636361	1603080	10	2013 04-05	Höghäpnad tall, 8 m upp, omkr. 200 cm. Resten kapad i 10 stycken 1,5 meterslånga bitar. Ca. 300 årsringar på den kapade stamdelen 8-9 m upp. Åtgärden gjordes för 5-10 år sedan.
Kärlväxt	Pinus sylvestris	6636378	1603106	10	2013 04-05	Levande tall, omkr. 213 cm.
Kärlväxt	Pinus sylvestris	6636400	1603095	10	2013 04-05	Levande tall, omkr. 201 cm.
Kärlväxt	Pinus sylvestris	6636422	1603105	10	2013 04-05	Levande tall, omkr. 307 cm.
Kärlväxt	Pinus sylvestris	6635731	1603164	10	2013 04-10	Levande tall, omkr. 212 cm.
Kärlväxt	Pinus sylvestris	6635734	1603196	10	2013 04-10	Levande tall, omkr. 232 cm.
Kärlväxt	Pinus sylvestris	6635735	1603182	10	2013 04-10	Levande tall, omkr. 223 cm.
Kärlväxt	Pinus sylvestris	6635747	1603231	10	2013 04-10	Levande tall, omkr. 211 cm.
Kärlväxt	Pinus sylvestris	6635749	1603199	10	2013 04-10	Levande tall, omkr. 217 cm.
Kärlväxt	Pinus sylvestris	6635752	1603160	10	2013 04-10	Levande tall, omkr. 247 cm.
Kärlväxt	Pinus sylvestris	6635752	1603270	10	2013 04-10	Levande tall, omkr. 208 cm.
Kärlväxt	Pinus sylvestris	6635754	1603162	10	2013 04-10	Levande tall, omkr. 200 cm.
Kärlväxt	Pinus sylvestris	6635755	1603157	10	2013 04-10	Levande tall, omkr. 237 cm.
Kärlväxt	Pinus sylvestris	6635755	1603294	10	2013 04-10	Levande tall, omkr. 215 cm.
Kärlväxt	Pinus sylvestris	6635757	1603200	10	2013 04-10	Gammal talltorraka utan bark, omkr. 164 cm.
Kärlväxt	Pinus sylvestris	6635758	1603180	10	2013 04-10	Levande tall med död topp, omkr. 230 cm.
Kärlväxt	Pinus sylvestris	6635759	1603268	10	2013 04-10	Levande tall, omkr. 297 cm.
Kärlväxt	Pinus sylvestris	6635759	1603317	10	2013 04-10	Levande tall, omkr. 222 cm.
Kärlväxt	Pinus sylvestris	6635761	1603176	10	2013 04-10	Levande tall, omkr. 224 cm.
Kärlväxt	Pinus sylvestris	6635765	1603219	10	2013 04-10	Levande tall, omkr. 221 cm.
Kärlväxt	Pinus sylvestris	6635768	1603184	10	2013 04-10	Levande tall, omkr. 280 cm.
Kärlväxt	Pinus sylvestris	6635773	1603151	10	2013 04-10	Levande tall, omkr. 250 cm.
Kärlväxt	Pinus sylvestris	6635774	1603200	10	2013 04-10	Levande tall, omkr. 232 cm.
Kärlväxt	Pinus sylvestris	6635775	1603212	10	2013 04-10	Levande tall, omkr. 238 cm.
Kärlväxt	Pinus sylvestris	6635778	1603192	10	2013 04-10	Levande tall, omkr. 259 cm.
Kärlväxt	Pinus sylvestris	6635783	1603228	10	2013 04-10	Levande tall, omkr. 259 cm.
Kärlväxt	Pinus sylvestris	6635784	1603208	10	2013 04-10	Levande tall med död topp, omkr. 212 cm.
Kärlväxt	Pinus sylvestris	6635785	1603231	10	2013 04-10	Levande tall, omkr. 219 cm.
Kärlväxt	Pinus sylvestris	6635787	1603146	10	2013 04-10	Levande tall, omkr. 224 cm.
Kärlväxt	Pinus sylvestris	6635789	1603231	10	2013 04-10	Levande tall, omkr. 269 cm.
Kärlväxt	Pinus sylvestris	6635805	1603163	10	2013 04-10	Levande tall, omkr. 262 cm.
Kärlväxt	Pinus sylvestris	6635806	1603246	10	2013 04-10	Levande tall, omkr. 293 cm.
Kärlväxt	Pinus sylvestris	6635809	1603247	10	2013 04-10	Levande tall, omkr. 201 cm.
Kärlväxt	Pinus sylvestris	6635812	1603144	10	2013 04-10	Levande tall, omkr. 207 cm.

Kärlväxt	Pinus sylvestris	6635815	1603161	10	2013 04-10	Levande tall, omkr. 203 cm.
Kärlväxt	Pinus sylvestris	6635818	1603157	10	2013 04-10	Levande tall, omkr. 204 cm.
Kärlväxt	Pinus sylvestris	6635820	1603146	10	2013 04-10	Levande tall, omkr. 200 cm.
Kärlväxt	Pinus sylvestris	6635830	1603227	10	2013 04-10	Levande tall med långsmalt stamsår orsakat av blixtnedslag, omkr. 263 cm.
Kärlväxt	Pinus sylvestris	6635831	1603152	10	2013 04-10	Levande tall, omkr. 230 cm.
Kärlväxt	Pinus sylvestris	6635834	1603185	10	2013 04-10	Levande tall, omkr. 224 cm.
Kärlväxt	Pinus sylvestris	6635835	1603240	10	2013 04-10	Levande tall, omkr. 267 cm.
Kärlväxt	Pinus sylvestris	6635835	1603241	10	2013 04-10	Levande tall, omkr. 246 cm.
Kärlväxt	Pinus sylvestris	6635836	1603177	10	2013 04-10	Levande tall, omkr. 215 cm.
Kärlväxt	Pinus sylvestris	6635837	1603240	10	2013 04-10	Levande tall, omkr. 195 cm.
Kärlväxt	Pinus sylvestris	6635838	1603144	10	2013 04-10	Levande tall, omkr. 220 cm.
Kärlväxt	Pinus sylvestris	6635841	1603190	10	2013 04-10	Levande tall, omkr. 228 cm.
Kärlväxt	Pinus sylvestris	6635843	1603230	10	2013 04-10	Levande tall, omkr. 271 cm.
Kärlväxt	Pinus sylvestris	6635845	1603170	10	2013 04-10	Levande tall med död topp, omkr. 247 cm.
Kärlväxt	Pinus sylvestris	6635847	1603133	10	2013 04-10	Levande tall, omkr. 253 cm.
Kärlväxt	Pinus sylvestris	6635849	1603189	10	2013 04-10	Levande tall, omkr. 202 cm.
Kärlväxt	Pinus sylvestris	6635851	1603221	10	2013 04-10	Levande tall, omkr. 242 cm.
Kärlväxt	Pinus sylvestris	6635852	1603168	10	2013 04-10	Levande tall, omkr. 279 cm.
Kärlväxt	Pinus sylvestris	6635852	1603180	10	2013 04-10	Levande tall, omkr. 216 cm.
Kärlväxt	Pinus sylvestris	6635854	1603132	10	2013 04-10	Levande tall, omkr. 222 cm.
Kärlväxt	Pinus sylvestris	6635858	1603157	10	2013 04-10	Gammal talltorraka utan bark, omkr. 171 cm.
Kärlväxt	Pinus sylvestris	6635859	1603203	10	2013 04-10	Levande tall, omkr. 200 cm.
Kärlväxt	Pinus sylvestris	6635863	1603146	10	2013 04-10	Levande tall, omkr. 207 cm.
Kärlväxt	Pinus sylvestris	6635864	1603197	10	2013 04-10	Levande tall, omkr. 208 cm.
Kärlväxt	Pinus sylvestris	6635865	1603169	10	2013 04-10	Levande tall, omkr. 235 cm.
Kärlväxt	Pinus sylvestris	6635872	1603137	10	2013 04-10	Levande tall med död topp, omkr. 206 cm.
Kärlväxt	Pinus sylvestris	6635875	1603177	10	2013 04-10	Levande tall, omkr. 200 cm.
Kärlväxt	Pinus sylvestris	6635876	1603142	10	2013 04-10	Levande tall, omkr. 203 cm.
Kärlväxt	Pinus sylvestris	6635877	1603164	10	2013 04-10	Levande tall, omkr. 225 cm.
Kärlväxt	Pinus sylvestris	6635878	1603128	10	2013 04-10	Levande tall, omkr. 237 cm.
Kärlväxt	Pinus sylvestris	6635879	1603181	10	2013 04-10	Levande tall, omkr. 211 cm.
Kärlväxt	Pinus sylvestris	6635883	1603124	10	2013 04-10	Levande tall, omkr. 201 cm.
Kärlväxt	Pinus sylvestris	6635884	1603127	10	2013 04-10	Levande tall, omkr. 203 cm.
Kärlväxt	Pinus sylvestris	6635884	1603138	10	2013 04-10	Levande tall, omkr. 222 cm.
Kärlväxt	Pinus sylvestris	6635889	1603312	10	2013 04-12	Levande tall, omkr. 228 cm.
Kärlväxt	Pinus sylvestris	6635866	1603315	10	2013 04-12	Levande tall, omkr. 217 cm.
Kärlväxt	Pinus sylvestris	6635868	1603316	10	2013 04-12	Levande tall, omkr. 220 cm.
Kärlväxt	Pinus sylvestris	6635877	1603298	10	2013 04-12	Levande tall, omkr. 243 cm.
Kärlväxt	Pinus sylvestris	6635896	1603310	10	2013 04-12	Levande tall med litet stamsår, omkr. 208 cm.
Kärlväxt	Pinus sylvestris	6635905	1603308	10	2013 04-12	Levande tall, omkr. 234 cm.
Kärlväxt	Pinus sylvestris	6635905	1603313	10	2013 04-12	Levande tall, omkr. 207 cm.
Kärlväxt	Pinus sylvestris	6635910	1603301	10	2013 04-12	Levande tall, omkr. 200 cm.
Kärlväxt	Pinus sylvestris	6635912	1603287	10	2013 04-12	Tallhögstubbe, 6 m hög, nästan utan bark, omkr. 126 cm. Den avbrutna stamdelen upparbetad.
Kärlväxt	Pinus sylvestris	6635918	1603285	10	2013 04-12	Talltorraka, nästan utan bark, omkr. 155 cm.
Kärlväxt	Pinus sylvestris	6635944	1603265	10	2013 04-12	Levande tall, omkr. 209 cm.
Kärlväxt	Pinus sylvestris	6635949	1603296	10	2013 04-12	Levande tall, omkr. 206 cm.
Kärlväxt	Pinus sylvestris	6635954	1603260	10	2013 04-12	Levande tall, omkr. 205 cm.
Kärlväxt	Pinus sylvestris	6635955	1603199	10	2013 04-12	Levande tall, omkr. 223 cm.
Kärlväxt	Pinus sylvestris	6635955	1603300	10	2013 04-12	Levande tall, omkr. 200 cm.
Kärlväxt	Pinus sylvestris	6635980	1603288	10	2013 04-12	Levande tall, omkr. 200 cm.
Kärlväxt	Pinus sylvestris	6636114	1603209	10	2013 04-12	Levande tall, omkr. 200 cm.
Kärlväxt	Pinus sylvestris	6636120	1603241	10	2013 04-12	Levande tall, omkr. 219 cm.
Kärlväxt	Pinus sylvestris	6636136	1603153	10	2013 04-12	Levande tall, omkr. 203 cm.
Kärlväxt	Pinus sylvestris	6636175	1603146	10	2013 04-12	Levande tall, omkr. 210 cm.
Kärlväxt	Pinus sylvestris	6636177	1603127	10	2013 04-12	Död, stående tall, utan bark, omkr. 153 cm.
Kärlväxt	Pinus sylvestris	6636178	1603113	10	2013 04-12	Tallåga med barken kvar, omkr. 155 cm.
Kärlväxt	Pinus sylvestris	6636183	1603116	10	2013 04-12	Död, stående tall, med hälften av barken kvar, omkr. 155 cm.
Kärlväxt	Pinus sylvestris	6636199	1603109	10	2013 04-12	Levande tall med tvådelad stam, omkr. 201 cm.
Kärlväxt	Pinus sylvestris	6636204	1603138	10	2013 04-12	Levande tall, omkr. 202 cm.
Kärlväxt	Pinus sylvestris	6636219	1603192	10	2013 04-12	Levande tall, omkr. 205 cm.
Kärlväxt	Pinus sylvestris	6636236	1603160	10	2013 04-12	Levande tall, omkr. 203 cm.
Kärlväxt	Pinus sylvestris	6636263	1603173	10	2013 04-14	Levande tall, omkr. 207 cm.
Kärlväxt	Pinus sylvestris	6636276	1603148	10	2013 04-14	Levande tall, omkr. 200 cm.
Kärlväxt	Pinus sylvestris	6636277	1603153	10	2013 04-14	Levande tall, omkr. 202 cm.
Kärlväxt	Pinus sylvestris	6636309	1603105	10	2013 04-14	Nedsågad och kvarlämnad tall utan bark och delvis mossbevuxen, omkr. 100 cm. Trädet fälldes troligen för minst 20 år sedan.
Kärlväxt	Pinus sylvestris	6636310	1603203	10	2013 04-14	Levande tall, omkr. 215 cm.
Kärlväxt	Pinus sylvestris	6636311	1603116	10	2013 04-14	Talltorraka med lite bark kvar, omkr. 132 cm.
Kärlväxt	Pinus sylvestris	6636319	1603107	10	2013 04-14	Döende tall, omkr. 139 cm.
Kärlväxt	Pinus sylvestris	6636321	1603137	10	2013 04-14	Levande tall, omkr. 200 cm.
Kärlväxt	Pinus sylvestris	6636325	1603120	10	2013 04-14	Levande tall, omkr. 219 cm.
Kärlväxt	Pinus sylvestris	6636334	1603194	10	2013 04-14	Levande tall, omkr. 204 cm.
Kärlväxt	Pinus sylvestris	6636334	1603199	10	2013 04-14	Levande tall, omkr. 246 cm.
Kärlväxt	Pinus sylvestris	6636336	1603162	10	2013 04-14	Levande tall, omkr. 249 cm.
Kärlväxt	Pinus sylvestris	6636336	1603182	10	2013 04-14	Levande tall, omkr. 210 cm.
Kärlväxt	Pinus sylvestris	6636336	1603187	10	2013 04-14	Levande tall, omkr. 213 cm.
Kärlväxt	Pinus sylvestris	6636337	1603127	10	2013 04-14	Levande tall, omkr. 203 cm.
Kärlväxt	Pinus sylvestris	6636340	1603205	10	2013 04-14	Levande tall, omkr. 215 cm.
Kärlväxt	Pinus sylvestris	6636341	1603140	10	2013 04-14	Levande tall, omkr. 220 cm.
Kärlväxt	Pinus sylvestris	6636341	1603173	10	2013 04-14	Levande tall med litet stamsår, omkr. 232 cm.
Kärlväxt	Pinus sylvestris	6636343	1603111	10	2013 04-14	Levande tall, omkr. 244 cm.
Kärlväxt	Pinus sylvestris	6636346	1603187	10	2013 04-14	Levande tall, omkr. 221 cm.
Kärlväxt	Pinus sylvestris	6636347	1603157	10	2013 04-14	Levande tall, omkr. 266 cm.
Kärlväxt	Pinus sylvestris	6636348	1603199	10	2013 04-14	Levande tall, omkr. 257 cm.
Kärlväxt	Pinus sylvestris	6636350	1603114	10	2013 04-14	Levande tall, omkr. 214 cm.
Kärlväxt	Pinus sylvestris	6636352	1603166	10	2013 04-14	Levande tall, omkr. 268 cm.
Kärlväxt	Pinus sylvestris	6636355	1603174	10	2013 04-14	Levande tall, omkr. 237 cm.
Kärlväxt	Pinus sylvestris	6636360	1603129	10	2013 04-14	Levande tall, omkr. 218 cm.

Kärlväxt	Pinus sylvestris	6636366	1603140	10	2013 04-14	Levande tall, omkr. 208 cm.
Kärlväxt	Pinus sylvestris	6636366	1603170	10	2013 04-14	Levande tall, omkr. 268 cm.
Kärlväxt	Pinus sylvestris	6636366	1603194	10	2013 04-14	Levande tall, omkr. 217 cm.
Kärlväxt	Pinus sylvestris	6636369	1603147	10	2013 04-14	Nedsågad och kvarlämnad tall med barken kvar, 18 m lång, omkr. 278 cm. Minst 340 plusminus 10 år, men första 5-10 cm i mitten murken. (trol. + 10-30 år). Trädet fälldes ca. 2011-12.
Kärlväxt	Pinus sylvestris	6636377	1603181	10	2013 04-14	Levande tall, omkr. 204 cm.
Kärlväxt	Pinus sylvestris	6636391	1603182	10	2013 04-14	Levande tall med gammalt fågelbo (troligen korp eller råka) i trädkronan, omkr. 225 cm.
Kärlväxt	Pinus sylvestris	6636411	1603171	10	2013 04-14	Levande tall, omkr. 260 cm.
Kärlväxt	Pinus sylvestris	6636429	1603173	10	2013 04-14	Levande tall, omkr. 258 cm.
Kärlväxt	Pinus sylvestris	6636435	1603181	10	2013 04-14	Levande tall, omkr. 260 cm.
Kärlväxt	Pinus sylvestris	6636215	1603073	10	2013 04-15	Levande tall, omkr. 202 cm.
Kärlväxt	Pinus sylvestris	6636256	1603149	10	2013 04-15	Levande tall, omkr. 200 cm.
Kärlväxt	Pinus sylvestris	6636378	1603125	10	2013 04-15	Levande tall med litet stamsår, omkr. 250 cm.
Kärlväxt	Pinus sylvestris	6636381	1603168	10	2013 04-15	Levande tall, omkr. 244 cm.
Kärlväxt	Pinus sylvestris	6636384	1603157	10	2013 04-15	Levande tall, omkr. 202 cm.
Kärlväxt	Pinus sylvestris	6636386	1603122	10	2013 04-15	Levande tall, omkr. 228 cm. Tallen är tvådelade en bit upp där den ena stamdelen är avbruten för länge sedan och borta.
Kärlväxt	Pinus sylvestris	6636393	1603137	10	2013 04-15	Levande tall med litet stamsår, omkr. 228 cm.
Kärlväxt	Pinus sylvestris	6636393	1603143	10	2013 04-15	Levande tall, omkr. 247 cm.
Kärlväxt	Pinus sylvestris	6636393	1603164	10	2013 04-15	Levande tall med död topp, omkr. 214 cm.
Kärlväxt	Pinus sylvestris	6636398	1603138	10	2013 04-15	Levande tall med stamknöl, omkr. 248 cm.
Kärlväxt	Pinus sylvestris	6636401	1603147	10	2013 04-15	Tallhögstubbe, 14 m hög, nästan helt utan bark, omkr. 234 cm. Den avbrutna, barklös stamdelen ligger kvar.
Kärlväxt	Pinus sylvestris	6636423	1603140	10	2013 04-15	Levande tall, omkr. 200 cm.
Kärlväxt	Pinus sylvestris	6636428	1603122	10	2013 04-15	Levande tall, omkr. 212 cm.
Kärlväxt	Pinus sylvestris	6636428	1603151	10	2013 04-15	Levande tall, omkr. 218 cm.
Kärlväxt	Pinus sylvestris	6636430	1603161	10	2013 04-15	Levande tall, omkr. 206 cm.
Kärlväxt	Pinus sylvestris	6636437	1603152	10	2013 04-15	Levande tall, omkr. 203 cm.
Kärlväxt	Pinus sylvestris	6636441	1603141	10	2013 04-15	Levande tall, omkr. 273 cm.
Kärlväxt	Pinus sylvestris	6636445	1603167	10	2013 04-15	Levande tall, omkr. 236 cm.
Kärlväxt	Pinus sylvestris	6636448	1603146	10	2013 04-15	Levande tall, omkr. 273 cm.
Kärlväxt	Pinus sylvestris	6636448	1603159	10	2013 04-15	Levande tall, omkr. 207 cm.
Kärlväxt	Pinus sylvestris	6636450	1603182	10	2013 04-15	Levande tall med död topp och litet stamsår, omkr. 301 cm.
Kärlväxt	Pinus sylvestris	6636065	1603314	10	2013 04-16	Levande tall, omkr. 200 cm.
Kärlväxt	Pinus sylvestris	6636135	1603285	10	2013 04-16	Levande tall, omkr. 205 cm.
Kärlväxt	Pinus sylvestris	6636137	1603277	10	2013 04-16	Levande tall, omkr. 230 cm.
Kärlväxt	Pinus sylvestris	6636448	1603206	10	2013 04-16	Levande tall, omkr. 241 cm.
Kärlväxt	Pinus sylvestris	6636457	1603204	10	2013 04-16	Levande tall med död topp, omkr. 200 cm.
Kärlväxt	Pinus sylvestris	6636463	1603132	10	2013 04-16	Levande tall, omkr. 285 cm.
Kärlväxt	Pinus sylvestris	6636464	1603163	10	2013 04-16	Levande tall, omkr. 202 cm.
Kärlväxt	Pinus sylvestris	6636466	1603193	10	2013 04-16	Levande tall, omkr. 211 cm.
Kärlväxt	Pinus sylvestris	6636468	1603181	10	2013 04-16	Levande tall, omkr. 208 cm.
Kärlväxt	Pinus sylvestris	6636479	1603141	10	2013 04-16	Levande tall, omkr. 249 cm.
Kärlväxt	Pinus sylvestris	6636489	1603150	10	2013 04-16	Levande tall, (två ihopväxta träd som delar sig 3 m upp), omkr. 325 cm.
Kärlväxt	Pinus sylvestris	6636496	1603208	10	2013 04-16	Levande tall, omkr. 218 cm.
Kärlväxt	Pinus sylvestris	6636500	1603196	10	2013 04-16	Tallhögstubbe, 12 m hög, utan bark, omkr. 187 cm. Den avbrutna stamdelen ligger kvar.
Kärlväxt	Pinus sylvestris	6636503	1603168	10	2013 04-16	Levande tall, omkr. 204 cm.
Kärlväxt	Pinus sylvestris	6636521	1603185	10	2013 04-16	Levande tall, omkr. 245 cm.
Kärlväxt	Pinus sylvestris	6636542	1603177	10	2013 04-16	Levande tall målad med graffiti, omkr. 238 cm.
Kärlväxt	Pinus sylvestris	6636037	1603360	10	2013 04-17	Levande tall, omkr. 201 cm.
Kärlväxt	Pinus sylvestris	6636075	1603368	10	2013 04-17	Levande tall, omkr. 238 cm.
Kärlväxt	Pinus sylvestris	6636075	1603786	10	2013 04-17	Levande tall, omkr. 204 cm.
Kärlväxt	Pinus sylvestris	6636079	1603804	10	2013 04-17	Levande tall med död topp, omkr. 203 cm.
Kärlväxt	Pinus sylvestris	6636081	1603733	10	2013 04-17	Levande tall, omkr. 244 cm.
Kärlväxt	Pinus sylvestris	6636091	1603742	10	2013 04-17	Levande tall, omkr. 200 cm.
Kärlväxt	Pinus sylvestris	6636092	1603735	10	2013 04-17	Levande tall, omkr. 229 cm.
Kärlväxt	Pinus sylvestris	6636094	1603782	10	2013 04-17	Levande tall, omkr. 230 cm.
Kärlväxt	Pinus sylvestris	6636100	1603824	10	2013 04-17	Levande tall, omkr. 223 cm.
Kärlväxt	Pinus sylvestris	6636103	1603769	10	2013 04-17	Levande tall, omkr. 262 cm.
Kärlväxt	Pinus sylvestris	6636106	1603813	10	2013 04-17	Levande tall, omkr. 207 cm.
Kärlväxt	Pinus sylvestris	6636106	1603816	10	2013 04-17	Levande tall, omkr. 228 cm.
Kärlväxt	Pinus sylvestris	6636111	1603784	10	2013 04-17	Levande tall med delvis död topp, omkr. 278 cm.
Kärlväxt	Pinus sylvestris	6636112	1603828	10	2013 04-17	Levande tall, omkr. 204 cm.
Kärlväxt	Pinus sylvestris	6636117	1603693	10	2013 04-17	Levande tall med död topp och två små stamsår, omkr. 228 cm.
Kärlväxt	Pinus sylvestris	6636206	1603654	10	2013 04-17	Levande tall, omkr. 219 cm.
Kärlväxt	Pinus sylvestris	6636242	1603527	10	2013 04-17	Levande tall, omkr. 269 cm.
Kärlväxt	Pinus sylvestris	6636249	1603520	10	2013 04-17	Levande tall, omkr. 209 cm.
Kärlväxt	Pinus sylvestris	6636252	1603568	10	2013 04-17	Levande tall, omkr. 209 cm.
Kärlväxt	Pinus sylvestris	6636253	1603530	10	2013 04-17	Levande tall, omkr. 231 cm.
Kärlväxt	Pinus sylvestris	6636253	1603546	10	2013 04-17	Levande tall, omkr. 212 cm.
Kärlväxt	Pinus sylvestris	6636255	1603580	10	2013 04-17	Levande tall, omkr. 239 cm.
Kärlväxt	Pinus sylvestris	6636257	1603511	10	2013 04-17	Levande tall, omkr. 234 cm.
Kärlväxt	Pinus sylvestris	6636258	1603603	10	2013 04-17	Levande tall, omkr. 225 cm.
Kärlväxt	Pinus sylvestris	6636261	1603607	10	2013 04-17	Levande tall, omkr. 240 cm.
Kärlväxt	Pinus sylvestris	6636264	1603615	10	2013 04-17	Levande tall, omkr. 214 cm.
Kärlväxt	Pinus sylvestris	6636268	1603608	10	2013 04-17	Levande tall med död topp, omkr. 278 cm.
Kärlväxt	Pinus sylvestris	6636269	1603539	10	2013 04-17	Levande tall, omkr. 201 cm.
Kärlväxt	Pinus sylvestris	6636271	1603511	10	2013 04-17	Levande tall, omkr. 287 cm.
Kärlväxt	Pinus sylvestris	6636274	1603518	10	2013 04-17	Levande tall, omkr. 236 cm.
Kärlväxt	Pinus sylvestris	6636274	1603545	10	2013 04-17	Levande tall, omkr. 203 cm.
Kärlväxt	Pinus sylvestris	6636276	1603531	10	2013 04-17	Levande tall, omkr. 222 cm.
Kärlväxt	Pinus sylvestris	6636276	1603596	10	2013 04-17	Levande tall, omkr. 245 cm, 195 plusminus 10 år.
Kärlväxt	Pinus sylvestris	6636279	1603574	10	2013 04-17	Levande tall, omkr. 207 cm.
Kärlväxt	Pinus sylvestris	6636280	1603582	10	2013 04-17	Levande tall, omkr. 302 cm.
Kärlväxt	Pinus sylvestris	6636280	1603609	10	2013 04-17	Levande tall, omkr. 212 cm.
Kärlväxt	Pinus sylvestris	6636281	1603510	10	2013 04-17	Levande tall, omkr. 250 cm.
Kärlväxt	Pinus sylvestris	6636283	1603595	10	2013 04-17	Levande tall, omkr. 279 cm.

Kärlväxt	Pinus sylvestris	6636284	1603526	10	2013	04-17	Levande tall, omkr. 271 cm.
Kärlväxt	Pinus sylvestris	6636287	1603605	10	2013	04-17	Levande tall, omkr. 216 cm.
Kärlväxt	Pinus sylvestris	6636289	1603508	10	2013	04-17	Levande tall, omkr. 200 cm.
Kärlväxt	Pinus sylvestris	6636289	1603587	10	2013	04-17	Levande tall, omkr. 209 cm.
Kärlväxt	Pinus sylvestris	6636296	1603594	10	2013	04-17	Levande tall, omkr. 210 cm.
Kärlväxt	Pinus sylvestris	6636297	1603548	10	2013	04-17	Levande tall, omkr. 220 cm.
Kärlväxt	Pinus sylvestris	6636301	1603511	10	2013	04-17	Levande tall, omkr. 225 cm.
Kärlväxt	Pinus sylvestris	6636304	1603603	10	2013	04-17	Levande tall, omkr. 240 cm.
Kärlväxt	Pinus sylvestris	6636307	1603557	10	2013	04-17	Levande tall, omkr. 207 cm.
Kärlväxt	Pinus sylvestris	6636309	1603576	10	2013	04-17	Levande tall, omkr. 207 cm.
Kärlväxt	Pinus sylvestris	6636311	1603526	10	2013	04-17	Levande tall, omkr. 232 cm.
Kärlväxt	Pinus sylvestris	6636315	1603499	10	2013	04-17	Levande tall, omkr. 299 cm.
Kärlväxt	Pinus sylvestris	6636323	1603600	10	2013	04-17	Levande tall, omkr. 259 cm.
Kärlväxt	Pinus sylvestris	6636330	1603526	10	2013	04-17	Levande tall, omkr. 206 cm.
Kärlväxt	Pinus sylvestris	6636336	1603601	10	2013	04-17	Levande tall, omkr. 211 cm.
Kärlväxt	Pinus sylvestris	6636348	1603521	10	2013	04-17	Levande tall, omkr. 225 cm.
Kärlväxt	Pinus sylvestris	6636354	1603540	10	2013	04-17	Levande tall, omkr. 231 cm.
Kärlväxt	Pinus sylvestris	6636359	1603526	10	2013	04-17	Levande tall, omkr. 214 cm.
Kärlväxt	Pinus sylvestris	6636360	1603566	10	2013	04-17	Tallläga, nästan utan bark., omkr. ca. 180 cm.
Kärlväxt	Pinus sylvestris	6636368	1603594	10	2013	04-17	Levande tall, omkr. 216 cm.
Kärlväxt	Pinus sylvestris	6636372	1603501	10	2013	04-17	Levande tall, omkr. 214 cm.
Kärlväxt	Pinus sylvestris	6636372	1603513	10	2013	04-17	Levande tall, omkr. 217 cm.
Kärlväxt	Pinus sylvestris	6636375	1603500	10	2013	04-17	Levande tall, omkr. 217 cm.
Kärlväxt	Pinus sylvestris	6635934	1603757	10	2013	04-19	Levande tall, omkr. 215 cm.
Kärlväxt	Pinus sylvestris	6635939	1603761	10	2013	04-19	Levande tall, omkr. 200 cm.
Kärlväxt	Pinus sylvestris	6635954	1603754	10	2013	04-19	Levande tall, omkr. 231 cm.
Kärlväxt	Pinus sylvestris	6635972	1603797	10	2013	04-19	Levande/döende (troligen döende) tall, omkr. 211 cm.
Kärlväxt	Pinus sylvestris	6635978	1603744	10	2013	04-19	Levande tall, omkr. 221 cm.
Kärlväxt	Pinus sylvestris	6635988	1603815	10	2013	04-19	Levande tall, omkr. 238 cm.
Kärlväxt	Pinus sylvestris	6635994	1603791	10	2013	04-19	Levande tall, omkr. 200 cm.
Kärlväxt	Pinus sylvestris	6635995	1603810	10	2013	04-19	Levande tall, omkr. 216 cm.
Kärlväxt	Pinus sylvestris	6636000	1603770	10	2013	04-19	Tallhögstubbe, utan bark, 1,5 m hög, nedsågad för flera decennier sedan, omkr. 200 cm. Den nedsågade stammen finns inte kvar.
Kärlväxt	Pinus sylvestris	6636004	1603740	10	2013	04-19	Levande tall, omkr. 206 cm.
Kärlväxt	Pinus sylvestris	6636011	1603815	10	2013	04-19	Levande tall, omkr. 298 cm.
Kärlväxt	Pinus sylvestris	6636017	1603797	10	2013	04-19	Levande tall, omkr. 235 cm, 335 plusminus 10 år.
Kärlväxt	Pinus sylvestris	6636026	1603779	10	2013	04-19	Levande tall, omkr. 216 cm.
Kärlväxt	Pinus sylvestris	6636028	1603756	10	2013	04-19	Levande tall, omkr. 214 cm, 355 plusminus 10 år.
Kärlväxt	Pinus sylvestris	6636030	1603820	10	2013	04-19	Levande tall, omkr. 204 cm.
Kärlväxt	Pinus sylvestris	6636035	1603810	10	2013	04-19	Levande tall, omkr. 239 cm.
Kärlväxt	Pinus sylvestris	6636041	1603800	10	2013	04-19	Levande ihälig, tall med ett långsmalt stamsår (ev. gammalt blixtnedslag), omkr. 227 cm.
Kärlväxt	Pinus sylvestris	6636045	1603832	10	2013	04-19	Levande tall, omkr. 226 cm.
Kärlväxt	Pinus sylvestris	6636048	1603820	10	2013	04-19	Gammal, nedsågad, barklös, 12 m lång tall som är söndersågad i flera delar, omkr. ca. 150 cm. Trädet fälldes för flera decennier sedan.
Kärlväxt	Pinus sylvestris	6636066	1603804	10	2013	04-19	Levande tall med död topp och litet stamsår, omkr. 238 cm.
Kärlväxt	Pinus sylvestris	6636071	1603832	10	2013	04-19	Levande tall, omkr. 242 cm.
Kärlväxt	Pinus sylvestris	6636111	1603944	10	2013	04-19	Levande tall, omkr. 343 cm.
Kärlväxt	Pinus sylvestris	6636117	1603951	10	2013	04-19	Tallhögstubbe, 9 m hög, nästan utan bark, omkr. 222 cm. Den avbrutna stamdelen ligger kvar.
Kärlväxt	Pinus sylvestris	6636131	1603853	10	2013	04-19	Levande tall, omkr. 223 cm.
Kärlväxt	Pinus sylvestris	6636134	1603860	10	2013	04-19	Levande tall, omkr. 238 cm.
Kärlväxt	Pinus sylvestris	6636151	1603876	10	2013	04-19	Levande tall, omkr. 238 cm.
Kärlväxt	Pinus sylvestris	6636158	1603933	10	2013	04-19	Levande tall, omkr. 227 cm.
Kärlväxt	Pinus sylvestris	6636164	1603884	10	2013	04-19	Levande tall (två ihopväxta träd som delar sig 4 m upp), omkr. 232 cm.
Kärlväxt	Pinus sylvestris	6636165	1603913	10	2013	04-19	Levande tall, omkr. 212 cm.
Kärlväxt	Pinus sylvestris	6636172	1603898	10	2013	04-19	Levande tall, omkr. 209 cm.
Kärlväxt	Pinus sylvestris	6636188	1603914	10	2013	04-19	Nyligen död, stående tall, omkr. 173 cm.
Kärlväxt	Pinus sylvestris	6636662	1603567	10	2013	04-21	Levande tall, omkr. 274 cm.
Kärlväxt	Pinus sylvestris	6636672	1603596	10	2013	04-21	Levande tall, omkr. 207 cm.
Kärlväxt	Pinus sylvestris	6636673	1603549	10	2013	04-21	Levande tall, omkr. 211 cm.
Kärlväxt	Pinus sylvestris	6636674	1603540	10	2013	04-21	Levande tall, omkr. 215 cm.
Kärlväxt	Pinus sylvestris	6636675	1603534	10	2013	04-21	Levande tall, omkr. 218 cm.
Kärlväxt	Pinus sylvestris	6636675	1603562	10	2013	04-21	Levande tall, omkr. 236 cm.
Kärlväxt	Pinus sylvestris	6636680	1603522	10	2013	04-21	Levande tall, omkr. 214 cm.
Kärlväxt	Pinus sylvestris	6636681	1603559	10	2013	04-21	Levande tall, omkr. 200 cm.
Kärlväxt	Pinus sylvestris	6636682	1603570	10	2013	04-21	Levande tall, omkr. 232 cm.
Kärlväxt	Pinus sylvestris	6636684	1603589	10	2013	04-21	Levande tall med död topp, omkr. 221 cm.
Kärlväxt	Pinus sylvestris	6636691	1603573	10	2013	04-21	Levande tall med död topp, omkr. 236 cm.
Kärlväxt	Pinus sylvestris	6636691	1603589	10	2013	04-21	Högkapad tall, 7 m upp, med hälften av barken kvar, omkr. 157 cm. Den kapade, barklösa stamdelen ligger kvar.
Kärlväxt	Pinus sylvestris	6636692	1603580	10	2013	04-21	Nedsågad, kvarlämnad tall, f.d. högstubbe, 10 m lång, 50% av barken kvar, omkr. ca. 190 cm.
Kärlväxt	Pinus sylvestris	6636697	1603474	10	2013	04-21	Levande tall, omkr. 207 cm.
Kärlväxt	Pinus sylvestris	6636697	1603566	10	2013	04-21	Levande tall, omkr. 200 cm.
Kärlväxt	Pinus sylvestris	6636700	1603532	10	2013	04-21	Levande tall, omkr. 211 cm.
Kärlväxt	Pinus sylvestris	6636702	1603559	10	2013	04-21	Levande tall, omkr. 234 cm.
Kärlväxt	Pinus sylvestris	6636702	1603577	10	2013	04-21	Levande tall, omkr. 200 cm.
Kärlväxt	Pinus sylvestris	6636704	1603586	10	2013	04-21	Levande tall, omkr. 218 cm.
Kärlväxt	Pinus sylvestris	6636709	1603529	10	2013	04-21	Levande tall, omkr. 200 cm.
Kärlväxt	Pinus sylvestris	6636709	1603616	10	2013	04-21	Levande tall, omkr. 203 cm.
Kärlväxt	Pinus sylvestris	6636719	1603588	10	2013	04-21	Levande tall, omkr. 216 cm.
Kärlväxt	Pinus sylvestris	6636725	1603518	10	2013	04-21	Levande/döende tall, omkr. 213 cm.
Kärlväxt	Pinus sylvestris	6636726	1603604	10	2013	04-21	Levande tall, omkr. 200 cm.
Kärlväxt	Pinus sylvestris	6636728	1603601	10	2013	04-21	Levande tall, omkr. 200 cm.
Kärlväxt	Pinus sylvestris	6636735	1603595	10	2013	04-21	Levande tall med död topp, omkr. 249 cm.
Kärlväxt	Pinus sylvestris	6636739	1603600	10	2013	04-21	Levande tall med död topp, omkr. 237 cm.
Kärlväxt	Pinus sylvestris	6636743	1603525	10	2013	04-21	Levande tall, omkr. 220 cm.
Kärlväxt	Pinus sylvestris	6636758	1603600	10	2013	04-21	Levande tall, omkr. 204 cm.
Kärlväxt	Pinus sylvestris	6636772	1603602	10	2013	04-21	Levande tall, omkr. 220 cm.
Kärlväxt	Pinus sylvestris	6636772	1603630	10	2013	04-21	Levande tall, omkr. 281 cm.

Kärlväxt	Pinus sylvestris	6636781	1603525	10	2013 04-21	Döende tall, omkr. 105 cm.
Kärlväxt	Pinus sylvestris	6636781	1603531	10	2013 04-21	Levande tall, omkr. 200 cm.
Kärlväxt	Pinus sylvestris	6636784	1603617	10	2013 04-21	Levande tall, omkr. 200 cm.
Kärlväxt	Pinus sylvestris	6636791	1603635	10	2013 04-21	Levande tall, omkr. 231 cm.
Kärlväxt	Pinus sylvestris	6636809	1603625	10	2013 04-21	Levande tall, omkr. 253 cm.
Kärlväxt	Pinus sylvestris	6636844	1603532	10	2013 04-21	Levande tall, omkr. 201 cm.
Kärlväxt	Pinus sylvestris	6636207	1603676	10	2013 04-23	Levande tall, omkr. 212 cm.
Kärlväxt	Pinus sylvestris	6636233	1603652	10	2013 04-23	Levande tall, omkr. 210 cm.
Kärlväxt	Pinus sylvestris	6636245	1603647	10	2013 04-23	Levande tall, omkr. 216 cm.
Kärlväxt	Pinus sylvestris	6636248	1603660	10	2013 04-23	Levande tall, omkr. 228 cm.
Kärlväxt	Pinus sylvestris	6636250	1603654	10	2013 04-23	Levande tall, omkr. 204 cm.
Kärlväxt	Pinus sylvestris	6636250	1603705	10	2013 04-23	Levande tall med död topp, omkr. 232 cm, 195 plusminus 5 år.
Kärlväxt	Pinus sylvestris	6636250	1603721	10	2013 04-23	Levande tall, omkr. 224 cm.
Kärlväxt	Pinus sylvestris	6636254	1603670	10	2013 04-23	Levande tall, omkr. 219 cm.
Kärlväxt	Pinus sylvestris	6636264	1603697	10	2013 04-23	Levande tall, omkr. 296 cm.
Kärlväxt	Pinus sylvestris	6636266	1603725	10	2013 04-23	Levande tall men med en stor del av toppen död, omkr. 190 cm.
Kärlväxt	Pinus sylvestris	6636272	1603644	10	2013 04-23	Levande tall, omkr. 251 cm.
Kärlväxt	Pinus sylvestris	6636274	1603662	10	2013 04-23	Död, stående tall, omkr. 250 cm. Ganska nyligen död. Det mesta av barken sitter kvar.
Kärlväxt	Pinus sylvestris	6636275	1603671	10	2013 04-23	Levande tall med stora knölar på stammen, omkr. 255 cm.
Kärlväxt	Pinus sylvestris	6636277	1603622	10	2013 04-23	Levande tall, omkr. 265 cm.
Kärlväxt	Pinus sylvestris	6636280	1603680	10	2013 04-23	Levande tall med död topp, omkr. 201 cm.
Kärlväxt	Pinus sylvestris	6636282	1603692	10	2013 04-23	Levande tall, omkr. 248 cm.
Kärlväxt	Pinus sylvestris	6636283	1603704	10	2013 04-23	Levande tall, omkr. 260 cm.
Kärlväxt	Pinus sylvestris	6636291	1603669	10	2013 04-23	Levande tall, omkr. 225 cm.
Kärlväxt	Pinus sylvestris	6636293	1603684	10	2013 04-23	Levande tall, omkr. 200 cm.
Kärlväxt	Pinus sylvestris	6636295	1603705	10	2013 04-23	Levande tall, omkr. 216 cm.
Kärlväxt	Pinus sylvestris	6636296	1603626	10	2013 04-23	Levande tall, omkr. 200 cm.
Kärlväxt	Pinus sylvestris	6636296	1603713	10	2013 04-23	Levande tall, omkr. 211 cm.
Kärlväxt	Pinus sylvestris	6636303	1603671	10	2013 04-23	Levande/döende tall med en stor del av stammen utan bark, omkr. 221 cm.
Kärlväxt	Pinus sylvestris	6636305	1603633	10	2013 04-23	Levande tall, omkr. 263 cm.
Kärlväxt	Pinus sylvestris	6636325	1603625	10	2013 04-23	Levande tall, omkr. 281 cm.
Kärlväxt	Pinus sylvestris	6636328	1603654	10	2013 04-23	Levande tall, omkr. 217 cm.
Kärlväxt	Pinus sylvestris	6636335	1603635	10	2013 04-23	Levande tall, omkr. 240 cm.
Kärlväxt	Pinus sylvestris	6636337	1603628	10	2013 04-23	Levande tall, omkr. 213 cm.
Kärlväxt	Pinus sylvestris	6636341	1603659	10	2013 04-23	Levande tall, omkr. 220 cm.
Kärlväxt	Pinus sylvestris	6636347	1603653	10	2013 04-23	Levande tall, omkr. 219 cm.
Kärlväxt	Pinus sylvestris	6636369	1603631	10	2013 04-23	Levande tall, omkr. 200 cm.
Kärlväxt	Pinus sylvestris	6636388	1603614	10	2013 04-23	Levande tall, omkr. 226 cm.
Kärlväxt	Pinus sylvestris	6636405	1603680	10	2013 04-23	Levande tall, omkr. 206 cm.
Kärlväxt	Pinus sylvestris	6636137	1603812	10	2013 04-25	Levande tall, omkr. 204 cm.
Kärlväxt	Pinus sylvestris	6636137	1603816	10	2013 04-25	Levande tall, omkr. 207 cm.
Kärlväxt	Pinus sylvestris	6636141	1603805	10	2013 04-25	Levande tall, omkr. 249 cm.
Kärlväxt	Pinus sylvestris	6636145	1603717	10	2013 04-25	Levande tall, omkr. 201 cm.
Kärlväxt	Pinus sylvestris	6636146	1603807	10	2013 04-25	Levande tall med stamsår vid basen, omkr. 222 cm.
Kärlväxt	Pinus sylvestris	6636157	1603683	10	2013 04-25	Levande tall, omkr. 203 cm.
Kärlväxt	Pinus sylvestris	6636161	1603804	10	2013 04-25	Levande tall, omkr. 277 cm.
Kärlväxt	Pinus sylvestris	6636162	1603745	10	2013 04-25	Levande tall, omkr. 234 cm.
Kärlväxt	Pinus sylvestris	6636163	1603818	10	2013 04-25	Levande tall, omkr. 200 cm.
Kärlväxt	Pinus sylvestris	6636164	1603764	10	2013 04-25	Levande tall, omkr. 228 cm.
Kärlväxt	Pinus sylvestris	6636165	1603775	10	2013 04-25	Levande tall, omkr. 200 cm.
Kärlväxt	Pinus sylvestris	6636167	1603788	10	2013 04-25	Levande tall, omkr. 216 cm.
Kärlväxt	Pinus sylvestris	6636170	1603799	10	2013 04-25	Levande tall, omkr. 247 cm.
Kärlväxt	Pinus sylvestris	6636173	1603743	10	2013 04-25	Levande tall, omkr. 200 cm.
Kärlväxt	Pinus sylvestris	6636173	1603792	10	2013 04-25	Levande tall, omkr. 236 cm.
Kärlväxt	Pinus sylvestris	6636178	1603813	10	2013 04-25	Levande tall, omkr. 232 cm.
Kärlväxt	Pinus sylvestris	6636185	1603783	10	2013 04-25	Levande tall, omkr. 208 cm.
Kärlväxt	Pinus sylvestris	6636187	1603807	10	2013 04-25	Levande tall, omkr. 215 cm.
Kärlväxt	Pinus sylvestris	6636196	1603756	10	2013 04-25	Levande tall, omkr. 253 cm.
Kärlväxt	Pinus sylvestris	6636197	1603797	10	2013 04-25	Levande tall, omkr. 222 cm.
Kärlväxt	Pinus sylvestris	6636198	1603684	10	2013 04-25	Tallåga (rotvälta) nästan utan bark, omkr. 213 cm. Cirka 15 år sedan den föll.
Kärlväxt	Pinus sylvestris	6636208	1603703	10	2013 04-25	Levande tall, omkr. 208 cm.
Kärlväxt	Pinus sylvestris	6636218	1603710	10	2013 04-25	Levande tall, omkr. 203 cm.
Kärlväxt	Pinus sylvestris	6636218	1603760	10	2013 04-25	Levande/döende tall, omkr. 150 cm.
Kärlväxt	Pinus sylvestris	6636242	1603747	10	2013 04-25	Levande/döende tall med död topp och gammalt fågelbo (korp?) i trädkronan, omkr. 170 cm.
Kärlväxt	Pinus sylvestris	6635480	1603303	10	2013 04-26	Levande tall med stamsår, omkr. 212 cm.
Kärlväxt	Pinus sylvestris	6635496	1603303	10	2013 04-26	Levande tall, omkr. 201 cm.
Kärlväxt	Pinus sylvestris	6635499	1603283	10	2013 04-26	Levande tall, omkr. 207 cm.
Kärlväxt	Pinus sylvestris	6635514	1603288	10	2013 04-26	Levande tall, omkr. 240 cm.
Kärlväxt	Pinus sylvestris	6635515	1603301	10	2013 04-26	Levande tall, omkr. 230 cm.
Kärlväxt	Pinus sylvestris	6635614	1603202	10	2013 04-26	Levande tall, omkr. 227 cm.
Kärlväxt	Pinus sylvestris	6635614	1603239	10	2013 04-26	Levande tall, omkr. 223 cm.
Kärlväxt	Pinus sylvestris	6635618	1603225	10	2013 04-26	Levande tall, omkr. 225 cm.
Kärlväxt	Pinus sylvestris	6635620	1603190	10	2013 04-26	Levande tall, omkr. 220 cm.
Kärlväxt	Pinus sylvestris	6635623	1603240	10	2013 04-26	Levande tall, omkr. 201 cm.
Kärlväxt	Pinus sylvestris	6635632	1603196	10	2013 04-26	Levande/döende tall med död topp, omkr. 138 cm.
Kärlväxt	Pinus sylvestris	6635639	1603176	10	2013 04-26	Levande tall, omkr. 211 cm.
Kärlväxt	Pinus sylvestris	6635639	1603209	10	2013 04-26	Levande tall, omkr. 246 cm.
Kärlväxt	Pinus sylvestris	6635640	1603207	10	2013 04-26	Levande tall, omkr. 220 cm.
Kärlväxt	Pinus sylvestris	6635643	1603217	10	2013 04-26	Levande tall, omkr. 232 cm.
Kärlväxt	Pinus sylvestris	6635645	1603201	10	2013 04-26	Levande tall, omkr. 254 cm.
Kärlväxt	Pinus sylvestris	6635651	1603175	10	2013 04-26	Levande tall, omkr. 230 cm.
Kärlväxt	Pinus sylvestris	6635652	1603208	10	2013 04-26	Levande tall, omkr. 200 cm.
Kärlväxt	Pinus sylvestris	6635655	1603187	10	2013 04-26	Levande tall, omkr. 221 cm.
Kärlväxt	Pinus sylvestris	6635655	1603213	10	2013 04-26	Levande tall, omkr. 219 cm.
Kärlväxt	Pinus sylvestris	6635658	1603172	10	2013 04-26	Levande tall, omkr. 225 cm.
Kärlväxt	Pinus sylvestris	6635662	1603203	10	2013 04-26	Levande tall, omkr. 202 cm.
Kärlväxt	Pinus sylvestris	6635671	1603180	10	2013 04-26	Tallhögstubbe, 3 m hög, omkr. ca. 200 cm. Den avbrutna stamdelen (med bark) ligger kvar. Trädet föll för ca. 5-10 år sedan.

Kärlväxt	Pinus sylvestris	6635676	1603196	10	2013 04-26	Levande tall, omkr. 211 cm.
Kärlväxt	Pinus sylvestris	6635680	1603224	10	2013 04-26	Levande tall, omkr. 209 cm.
Kärlväxt	Pinus sylvestris	6635682	1603176	10	2013 04-26	Tallåga (rotvälta) med bark, föll 2012, omkr. 155 cm.
Kärlväxt	Pinus sylvestris	6635682	1603193	10	2013 04-26	Levande tall, omkr. 236 cm.
Kärlväxt	Pinus sylvestris	6635686	1603196	10	2013 04-26	Levande tall, omkr. 209 cm.
Kärlväxt	Pinus sylvestris	6635705	1603205	10	2013 04-26	Levande tall, omkr. 212 cm.
Kärlväxt	Pinus sylvestris	6635706	1603216	10	2013 04-26	Levande tall, omkr. 201 cm.
Kärlväxt	Pinus sylvestris	6635708	1603173	10	2013 04-26	Levande tall, omkr. 210 cm.
Kärlväxt	Pinus sylvestris	6635708	1603197	10	2013 04-26	Levande tall, omkr. 210 cm.
Kärlväxt	Pinus sylvestris	6635716	1603200	10	2013 04-26	Levande tall, omkr. 201 cm.
Kärlväxt	Pinus sylvestris	6635717	1603194	10	2013 04-26	Levande tall, omkr. 200 cm.
Kärlväxt	Pinus sylvestris	6635725	1603229	10	2013 04-26	Levande tall, omkr. 200 cm.
Kärlväxt	Pinus sylvestris	6636382	1603441	10	2013 04-27	Levande tall, omkr. 225 cm.
Kärlväxt	Pinus sylvestris	6636384	1603440	10	2013 04-27	Levande tall, omkr. 226 cm.
Kärlväxt	Pinus sylvestris	6636395	1603434	10	2013 04-27	Levande tall, omkr. 215 cm.
Kärlväxt	Pinus sylvestris	6636396	1603438	10	2013 04-27	Levande tall, omkr. 222 cm.
Kärlväxt	Pinus sylvestris	6636401	1603437	10	2013 04-27	Levande tall, omkr. 208 cm.
Kärlväxt	Pinus sylvestris	6636425	1603457	10	2013 04-27	Levande tall, omkr. 203 cm.
Kärlväxt	Pinus sylvestris	6636440	1603386	10	2013 04-27	Levande tall, omkr. 218 cm.
Kärlväxt	Pinus sylvestris	6636444	1603399	10	2013 04-27	Levande tall, omkr. 217 cm.
Kärlväxt	Pinus sylvestris	6636444	1603422	10	2013 04-27	Levande tall, omkr. 212 cm.
Kärlväxt	Pinus sylvestris	6636448	1603417	10	2013 04-27	Levande tall, omkr. 211 cm.
Kärlväxt	Pinus sylvestris	6636453	1603422	10	2013 04-27	Levande tall med död topp, omkr. 191 cm.
Kärlväxt	Pinus sylvestris	6636459	1603425	10	2013 04-27	Levande tall, omkr. 221 cm.
Kärlväxt	Pinus sylvestris	6636475	1603412	10	2013 04-27	Levande tall, omkr. 204 cm.
Kärlväxt	Pinus sylvestris	6636475	1603417	10	2013 04-27	Levande tall, omkr. 208 cm.
Kärlväxt	Pinus sylvestris	6636483	1603405	10	2013 04-27	Levande tall, omkr. 228 cm.
Kärlväxt	Pinus sylvestris	6636485	1603361	10	2013 04-27	Levande tall, omkr. 219 cm.
Kärlväxt	Pinus sylvestris	6636487	1603356	10	2013 04-27	Levande tall, omkr. 202 cm.
Kärlväxt	Pinus sylvestris	6636490	1603383	10	2013 04-27	Levande tall, omkr. 200 cm.
Kärlväxt	Pinus sylvestris	6636490	1603428	10	2013 04-27	Levande tall, omkr. 266 cm.
Kärlväxt	Pinus sylvestris	6636491	1603377	10	2013 04-27	Levande tall, omkr. 205 cm.
Kärlväxt	Pinus sylvestris	6636493	1603376	10	2013 04-27	Levande tall, omkr. 201 cm.
Kärlväxt	Pinus sylvestris	6636496	1603360	10	2013 04-27	Levande tall, omkr. 201 cm.
Kärlväxt	Pinus sylvestris	6636499	1603424	10	2013 04-27	Levande tall, omkr. 200 cm.
Kärlväxt	Pinus sylvestris	6636505	1603355	10	2013 04-27	Levande tall, omkr. 210 cm.
Kärlväxt	Pinus sylvestris	6636507	1603425	10	2013 04-27	Levande tall, omkr. 214 cm.
Kärlväxt	Pinus sylvestris	6636517	1603362	10	2013 04-27	Levande tall, omkr. 226 cm.
Kärlväxt	Pinus sylvestris	6636517	1603425	10	2013 04-27	Levande tall, omkr. 203 cm.
Kärlväxt	Pinus sylvestris	6636518	1603351	10	2013 04-27	Levande tall, omkr. 209 cm.
Kärlväxt	Pinus sylvestris	6636522	1603374	10	2013 04-27	Levande tall, omkr. 207 cm.
Kärlväxt	Pinus sylvestris	6636529	1603399	10	2013 04-27	Levande tall, omkr. 212 cm.
Kärlväxt	Pinus sylvestris	6636531	1603374	10	2013 04-27	Levande tall, omkr. 231 cm.
Kärlväxt	Pinus sylvestris	6636532	1603360	10	2013 04-27	Levande tall, omkr. 206 cm.
Kärlväxt	Pinus sylvestris	6636537	1603401	10	2013 04-27	Levande tall, omkr. 208 cm.
Kärlväxt	Pinus sylvestris	6636541	1603352	10	2013 04-27	Levande tall, omkr. 218 cm.
Kärlväxt	Pinus sylvestris	6636553	1603349	10	2013 04-27	Levande tall, omkr. 230 cm.
Kärlväxt	Pinus sylvestris	6636556	1603374	10	2013 04-27	Levande tall, omkr. 214 cm.
Kärlväxt	Pinus sylvestris	6636559	1603420	10	2013 04-27	Levande tall, omkr. 224 cm.
Kärlväxt	Pinus sylvestris	6636564	1603396	10	2013 04-27	Levande tall, omkr. 201 cm.
Kärlväxt	Pinus sylvestris	6636565	1603388	10	2013 04-27	Levande tall, omkr. 200 cm.
Kärlväxt	Pinus sylvestris	6636565	1603412	10	2013 04-27	Levande tall, omkr. 232 cm.
Kärlväxt	Pinus sylvestris	6636567	1603355	10	2013 04-27	Levande tall, omkr. 200 cm.
Kärlväxt	Pinus sylvestris	6636578	1603367	10	2013 04-27	Levande tall, omkr. 206 cm.
Kärlväxt	Pinus sylvestris	6636580	1603358	10	2013 04-27	Levande tall, omkr. 201 cm.
Kärlväxt	Pinus sylvestris	6636580	1603438	10	2013 04-27	Levande tall, omkr. 257 cm.
Kärlväxt	Pinus sylvestris	6636584	1603360	10	2013 04-27	Levande tall, omkr. 235 cm.
Kärlväxt	Pinus sylvestris	6636593	1603393	10	2013 04-27	Levande tall, omkr. 210 cm.
Kärlväxt	Pinus sylvestris	6636593	1603442	10	2013 04-27	Levande tall, omkr. 226 cm.
Kärlväxt	Pinus sylvestris	6636601	1603433	10	2013 04-27	Levande tall (två ihopväxta träd, delar sig 2-3 m upp), omkr. 241 cm.
Kärlväxt	Pinus sylvestris	6636602	1603448	10	2013 04-27	Levande tall, omkr. 225 cm.
Kärlväxt	Pinus sylvestris	6636610	1603434	10	2013 04-27	Levande tall med nyligen (2012) död topp, omkr. 224 cm.
Kärlväxt	Pinus sylvestris	6636618	1603446	10	2013 04-27	Levande tall, omkr. 227 cm.
Kärlväxt	Pinus sylvestris	6636621	1603444	10	2013 04-27	Levande tall, omkr. 202 cm.
Kärlväxt	Pinus sylvestris	6635497	1603252	10	2013 04-30	Död, stående tall med ungefär hälften av barken kvar, omkr. 114 cm.
Kärlväxt	Pinus sylvestris	6635498	1603408	10	2013 04-30	Levande tall, omkr. 214 cm.
Kärlväxt	Pinus sylvestris	6635501	1603216	10	2013 04-30	Levande tall med död topp, omkr. 209 cm.
Kärlväxt	Pinus sylvestris	6635503	1603246	10	2013 04-30	Levande tall med död topp, omkr. 225 cm.
Kärlväxt	Pinus sylvestris	6635508	1603256	10	2013 04-30	Levande tall, omkr. 205 cm.
Kärlväxt	Pinus sylvestris	6635512	1603314	10	2013 04-30	Levande tall, omkr. 239 cm.
Kärlväxt	Pinus sylvestris	6635516	1603308	10	2013 04-30	Levande tall, omkr. 200 cm.
Kärlväxt	Pinus sylvestris	6635530	1603198	10	2013 04-30	Levande tall, omkr. 201 cm.
Kärlväxt	Pinus sylvestris	6635530	1603300	10	2013 04-30	Levande tall, omkr. 256 cm.
Kärlväxt	Pinus sylvestris	6635540	1603228	10	2013 04-30	Levande tall, omkr. 211 cm.
Kärlväxt	Pinus sylvestris	6635543	1603242	10	2013 04-30	Död, stående tall med ca. 30% av barken kvar, omkr. 125 cm.
Kärlväxt	Pinus sylvestris	6635550	1603233	10	2013 04-30	Levande tall, omkr. 232 cm.
Kärlväxt	Pinus sylvestris	6635553	1603195	10	2013 04-30	Levande tall, omkr. 214 cm.
Kärlväxt	Pinus sylvestris	6635559	1603248	10	2013 04-30	Döende tall med död topp, omkr. 140 cm.
Kärlväxt	Pinus sylvestris	6635562	1603243	10	2013 04-30	Levande tall, omkr. 220 cm.
Kärlväxt	Pinus sylvestris	6635566	1603195	10	2013 04-30	Levande tall, omkr. 204 cm.
Kärlväxt	Pinus sylvestris	6635570	1603189	10	2013 04-30	Levande tall, omkr. 206 cm.
Kärlväxt	Pinus sylvestris	6635570	1603216	10	2013 04-30	Levande tall, omkr. 210 cm.
Kärlväxt	Pinus sylvestris	6635571	1603231	10	2013 04-30	Levande tall, omkr. 208 cm.
Kärlväxt	Pinus sylvestris	6635574	1603268	10	2013 04-30	Levande tall, omkr. 223 cm.
Kärlväxt	Pinus sylvestris	6635575	1603238	10	2013 04-30	Levande tall, omkr. 220 cm.
Kärlväxt	Pinus sylvestris	6635577	1603222	10	2013 04-30	Levande tall, omkr. 204 cm.
Kärlväxt	Pinus sylvestris	6635578	1603244	10	2013 04-30	Levande tall, omkr. 200 cm.
Kärlväxt	Pinus sylvestris	6635580	1603271	10	2013 04-30	Levande tall med död topp, omkr. 209 cm.

Kärlväxt	Pinus sylvestris	6635582	1603269	10	2013 04-30	Levande tall, omkr. 211 cm.
Kärlväxt	Pinus sylvestris	6635587	1603202	10	2013 04-30	Levande tall, omkr. 269 cm.
Kärlväxt	Pinus sylvestris	6635588	1603273	10	2013 04-30	Levande tall, omkr. 200 cm.
Kärlväxt	Pinus sylvestris	6635591	1603265	10	2013 04-30	Levande tall, omkr. 219 cm.
Kärlväxt	Pinus sylvestris	6635596	1603237	10	2013 04-30	Levande tall med död topp, omkr. 214 cm.
Kärlväxt	Pinus sylvestris	6635604	1603257	10	2013 04-30	Levande tall, omkr. 242 cm.
Kärlväxt	Pinus sylvestris	6635605	1603262	10	2013 04-30	Levande tall, omkr. 207 cm.
Kärlväxt	Pinus sylvestris	6635607	1603245	10	2013 04-30	Levande tall, omkr. 229 cm.
Kärlväxt	Pinus sylvestris	6636670	1603623	10	2013 05-01	Nedsågad och bortfraktad gammeltall, tidigare omkr. 272 cm. Trädet fälldes för ca. 5 år sedan och blev 215 plusminus 5 år. Rapporterad tidigare, se Gillis A. 11/3-02.
Kärlväxt	Pinus sylvestris	6636691	1603632	10	2013 05-01	Tallstubbe från nedsågad träd, tidigare omkr. ca. 200 cm. Trädet fälldes för ca. 10-15 år sedan.
Kärlväxt	Pinus sylvestris	6636695	1603628	10	2013 05-01	Levande tall, omkr. 195 cm.
Kärlväxt	Pinus sylvestris	6636705	1603631	10	2013 05-01	Levande tall, omkr. 210 cm.
Kärlväxt	Pinus sylvestris	6636712	1603631	10	2013 05-01	Levande tall, omkr. 202 cm.
Kärlväxt	Pinus sylvestris	6636716	1603642	10	2013 05-01	Levande tall, omkr. 176 cm.
Kärlväxt	Pinus sylvestris	6636721	1603634	10	2013 05-01	Levande tall, omkr. 218 cm.
Kärlväxt	Pinus sylvestris	6636737	1603634	10	2013 05-01	Levande tall, omkr. 223 cm.
Kärlväxt	Pinus sylvestris	6636770	1603642	10	2013 05-01	Levande tall, omkr. 237 cm.
Kärlväxt	Pinus sylvestris	6636777	1603646	10	2013 05-01	Levande tall, omkr. 237 cm.
Kärlväxt	Pinus sylvestris	6636847	1603591	10	2013 05-01	Levande tall, omkr. 200 cm.
Kärlväxt	Pinus sylvestris	6636851	1603541	10	2013 05-01	Levande tall, omkr. 204 cm.
Kärlväxt	Pinus sylvestris	6636852	1603532	10	2013 05-01	Levande tall, omkr. 213 cm.
Kärlväxt	Pinus sylvestris	6636857	1603588	10	2013 05-01	Levande tall, omkr. 204 cm.
Kärlväxt	Pinus sylvestris	6636862	1603533	10	2013 05-01	Levande tall, omkr. 205 cm.
Kärlväxt	Pinus sylvestris	6636892	1603519	10	2013 05-01	Levande tall, omkr. 212 cm.
Kärlväxt	Pinus sylvestris	6636894	1603525	10	2013 05-01	Levande tall, omkr. 252 cm.
Kärlväxt	Pinus sylvestris	6636901	1603541	10	2013 05-01	Levande tall, omkr. 206 cm.
Kärlväxt	Pinus sylvestris	6636903	1603520	10	2013 05-01	Levande tall, omkr. 205 cm.
Kärlväxt	Pinus sylvestris	6636911	1603550	10	2013 05-01	Levande tall, omkr. 207 cm.
Kärlväxt	Pinus sylvestris	6636916	1603540	10	2013 05-01	Levande tall, omkr. 207 cm.
Kärlväxt	Pinus sylvestris	6636918	1603521	10	2013 05-01	Levande tall, omkr. 210 cm.
Kärlväxt	Pinus sylvestris	6636919	1603585	10	2013 05-01	Levande tall, omkr. 250 cm.
Kärlväxt	Pinus sylvestris	6636923	1603539	10	2013 05-01	Levande tall, omkr. 216 cm.
Kärlväxt	Pinus sylvestris	6636938	1603579	10	2013 05-01	Tallhögstubbe, 1 m hög, omkr. ca. 200 cm. Den avbrutna stamdelen är upparbetad och bortfraktad. Trädet föll för ca. 10-15 år sedan.
Kärlväxt	Pinus sylvestris	6636942	1603573	10	2013 05-01	Levande tall, omkr. 243 cm.
Kärlväxt	Pinus sylvestris	6636944	1603549	10	2013 05-01	Levande tall, omkr. 237 cm.
Kärlväxt	Pinus sylvestris	6636947	1603557	10	2013 05-01	Levande tall, omkr. 246 cm.
Kärlväxt	Pinus sylvestris	6636948	1603534	10	2013 05-01	Levande tall, omkr. 217 cm.
Kärlväxt	Pinus sylvestris	6636955	1603550	10	2013 05-01	Levande tall, omkr. 210 cm.
Kärlväxt	Pinus sylvestris	6636959	1603584	10	2013 05-01	Levande tall, omkr. 241 cm.
Kärlväxt	Pinus sylvestris	6636960	1603596	10	2013 05-01	Levande tall, omkr. 241 cm.
Kärlväxt	Pinus sylvestris	6636964	1603579	10	2013 05-01	Tallhögstubbe, 3 m hög, ihålig med mulm, nästan helt utan bark, omkr. 189 cm. Den avbrutna stamdelen ligger kvar. Trädet föll för ca. 3-5 år sedan.
Kärlväxt	Pinus sylvestris	6636968	1603600	10	2013 05-01	Levande tall, omkr. 238 cm.
Kärlväxt	Pinus sylvestris	6636978	1603604	10	2013 05-01	Levande tall, omkr. 186 cm.
Kärlväxt	Pinus sylvestris	6636377	1603365	10	2013 05-04	Levande tall, omkr. 234 cm.
Kärlväxt	Pinus sylvestris	6636381	1603306	10	2013 05-04	Levande tall, omkr. 222 cm.
Kärlväxt	Pinus sylvestris	6636381	1603349	10	2013 05-04	Levande tall, omkr. 243 cm.
Kärlväxt	Pinus sylvestris	6636386	1603350	10	2013 05-04	Levande tall, omkr. 202 cm.
Kärlväxt	Pinus sylvestris	6636387	1603335	10	2013 05-04	Levande tall med död topp, omkr. 201 cm.
Kärlväxt	Pinus sylvestris	6636387	1603367	10	2013 05-04	Levande tall, omkr. 201 cm.
Kärlväxt	Pinus sylvestris	6636387	1603372	10	2013 05-04	Levande tall, omkr. 206 cm.
Kärlväxt	Pinus sylvestris	6636391	1603337	10	2013 05-04	Levande tall, omkr. 217 cm.
Kärlväxt	Pinus sylvestris	6636393	1603352	10	2013 05-04	Levande tall, omkr. 255 cm.
Kärlväxt	Pinus sylvestris	6636394	1603366	10	2013 05-04	Levande tall, omkr. 210 cm.
Kärlväxt	Pinus sylvestris	6636394	1603390	10	2013 05-04	Levande tall med litet stamsår, omkr. 211 cm.
Kärlväxt	Pinus sylvestris	6636399	1603319	10	2013 05-04	Levande tall, omkr. 205 cm.
Kärlväxt	Pinus sylvestris	6636410	1603327	10	2013 05-04	Levande tall, omkr. 213 cm.
Kärlväxt	Pinus sylvestris	6636421	1603347	10	2013 05-04	Levande tall, omkr. 272 cm.
Kärlväxt	Pinus sylvestris	6636423	1603321	10	2013 05-04	Levande tall med stamsår hög upp, omkr. 272 cm.
Kärlväxt	Pinus sylvestris	6636426	1603327	10	2013 05-04	Levande tall, omkr. 210 cm.
Kärlväxt	Pinus sylvestris	6636429	1603327	10	2013 05-04	Levande tall, omkr. 216 cm.
Kärlväxt	Pinus sylvestris	6636431	1603318	10	2013 05-04	Levande tall med död topp, omkr. 217 cm.
Kärlväxt	Pinus sylvestris	6636431	1603345	10	2013 05-04	Levande tall, omkr. 294 cm.
Kärlväxt	Pinus sylvestris	6636433	1603334	10	2013 05-04	Levande tall, omkr. 252 cm.
Kärlväxt	Pinus sylvestris	6636438	1603316	10	2013 05-04	Levande tall med död topp, omkr. 202 cm.
Kärlväxt	Pinus sylvestris	6636439	1603314	10	2013 05-04	Levande tall, omkr. 255 cm.
Kärlväxt	Pinus sylvestris	6636447	1603326	10	2013 05-04	Levande tall, omkr. 248 cm.
Kärlväxt	Pinus sylvestris	6636447	1603342	10	2013 05-04	Levande tall, omkr. 257 cm.
Kärlväxt	Pinus sylvestris	6636450	1603314	10	2013 05-04	Levande tall, omkr. 209 cm.
Kärlväxt	Pinus sylvestris	6636453	1603332	10	2013 05-04	Levande tall, omkr. 203 cm.
Kärlväxt	Pinus sylvestris	6636456	1603300	10	2013 05-04	Levande tall, omkr. 208 cm.
Kärlväxt	Pinus sylvestris	6636456	1603324	10	2013 05-04	Levande tall, omkr. 225 cm.
Kärlväxt	Pinus sylvestris	6636460	1603314	10	2013 05-04	Levande tall, omkr. 205 cm.
Kärlväxt	Pinus sylvestris	6636463	1603306	10	2013 05-04	Levande tall, omkr. 225 cm.
Kärlväxt	Pinus sylvestris	6636468	1603305	10	2013 05-04	Levande tall, omkr. 227 cm.
Kärlväxt	Pinus sylvestris	6636472	1603270	10	2013 05-04	Levande tall, omkr. 207 cm.
Kärlväxt	Pinus sylvestris	6636475	1603289	10	2013 05-04	Levande tall, omkr. 243 cm.
Kärlväxt	Pinus sylvestris	6636479	1603338	10	2013 05-04	Levande tall med död topp, omkr. 217 cm.
Kärlväxt	Pinus sylvestris	6636480	1603310	10	2013 05-04	Levande tall, omkr. 220 cm.
Kärlväxt	Pinus sylvestris	6636484	1603295	10	2013 05-04	Levande tall, omkr. 216 cm.
Kärlväxt	Pinus sylvestris	6636486	1603280	10	2013 05-04	Levande tall, omkr. 206 cm.
Kärlväxt	Pinus sylvestris	6636486	1603312	10	2013 05-04	Levande tall, omkr. 235 cm.
Kärlväxt	Pinus sylvestris	6636486	1603332	10	2013 05-04	Levande tall, omkr. 203 cm.
Kärlväxt	Pinus sylvestris	6636488	1603346	10	2013 05-04	Levande tall, omkr. 210 cm.
Kärlväxt	Pinus sylvestris	6636498	1603320	10	2013 05-04	Levande tall, omkr. 205 cm.
Kärlväxt	Pinus sylvestris	6636508	1603260	10	2013 05-04	Levande tall, omkr. 235 cm.

Kärlväxt	Pinus sylvestris	6636510	1603306	10	2013 05-04	Levande tall, omkr. 205 cm.
Kärlväxt	Pinus sylvestris	6636521	1603291	10	2013 05-04	Levande tall, omkr. 239 cm.
Kärlväxt	Pinus sylvestris	6636523	1603275	10	2013 05-04	Levande tall, omkr. 209 cm.
Kärlväxt	Pinus sylvestris	6636529	1603264	10	2013 05-04	Levande tall, omkr. 207 cm.
Kärlväxt	Pinus sylvestris	6636532	1603271	10	2013 05-04	Levande tall, omkr. 200 cm.
Kärlväxt	Pinus sylvestris	6636540	1603269	10	2013 05-04	Levande tall, omkr. 247 cm.
Kärlväxt	Pinus sylvestris	6636548	1603256	10	2013 05-04	Levande tall, omkr. 211 cm.
Kärlväxt	Pinus sylvestris	6636559	1603279	10	2013 05-04	Levande tall, omkr. 204 cm.
Kärlväxt	Pinus sylvestris	6635725	1603250	10	2013 05-05	Levande tall, omkr. 207 cm.
Kärlväxt	Pinus sylvestris	6635731	1603277	10	2013 05-05	Levande tall, omkr. 202 cm.
Kärlväxt	Pinus sylvestris	6635746	1603390	10	2013 05-05	Levande tall, omkr. 218 cm.
Kärlväxt	Pinus sylvestris	6635752	1603389	10	2013 05-05	Levande tall, omkr. 201 cm.
Kärlväxt	Pinus sylvestris	6635753	1603367	10	2013 05-05	Levande tall, omkr. 258 cm.
Kärlväxt	Pinus sylvestris	6635755	1603380	10	2013 05-05	Levande tall, omkr. 236 cm.
Kärlväxt	Pinus sylvestris	6635768	1603379	10	2013 05-05	Levande tall, omkr. 265 cm.
Kärlväxt	Pinus sylvestris	6635773	1603381	10	2013 05-05	Levande tall, omkr. 258 cm.
Kärlväxt	Pinus sylvestris	6635805	1603422	10	2013 05-05	Levande tall, omkr. 250 cm.
Kärlväxt	Pinus sylvestris	6635807	1603426	10	2013 05-05	Levande tall med död topp, omkr. 217 cm.
Kärlväxt	Pinus sylvestris	6635821	1603495	10	2013 05-05	Levande tall, omkr. 264 cm.
Kärlväxt	Pinus sylvestris	6636132	1603431	10	2013 05-05	Levande tall, omkr. 221 cm.
Kärlväxt	Pinus sylvestris	6636143	1603439	10	2013 05-05	Levande tall, omkr. 200 cm.
Kärlväxt	Pinus sylvestris	6636154	1603387	10	2013 05-05	Levande tall, omkr. 200 cm.
Kärlväxt	Pinus sylvestris	6636163	1603375	10	2013 05-05	Levande tall, omkr. 216 cm.
Kärlväxt	Pinus sylvestris	6636181	1603443	10	2013 05-05	Levande tall, omkr. 205 cm.
Kärlväxt	Pinus sylvestris	6636376	1603256	10	2013 05-05	Levande tall, omkr. 208 cm.
Kärlväxt	Pinus sylvestris	6636384	1603233	10	2013 05-05	Levande tall, omkr. 261 cm.
Kärlväxt	Pinus sylvestris	6636386	1603268	10	2013 05-05	Levande tall, omkr. ca. 210 cm. Omkretsen ej mätt eftersom tallen står på en inhägnad gård.
Kärlväxt	Pinus sylvestris	6636387	1603261	10	2013 05-05	Levande tall, omkr. ca. 210 cm. Omkretsen ej mätt eftersom tallen står på en inhägnad gård.
Kärlväxt	Pinus sylvestris	6636388	1603226	10	2013 05-05	Levande tall, omkr. 242 cm.
Kärlväxt	Pinus sylvestris	6636414	1603237	10	2013 05-05	Levande tall, omkr. 232 cm.
Kärlväxt	Pinus sylvestris	6636419	1603238	10	2013 05-05	Levande tall, omkr. 222 cm.
Kärlväxt	Pinus sylvestris	6636424	1603225	10	2013 05-05	Levande tall, omkr. 200 cm.
Kärlväxt	Pinus sylvestris	6636431	1603229	10	2013 05-05	Levande tall, omkr. 202 cm.
Kärlväxt	Pinus sylvestris	6636442	1603246	10	2013 05-05	Levande tall, omkr. ca. 220 cm. Omkretsen ej mätt eftersom tallen står på en inhägnad gård.
Kärlväxt	Pinus sylvestris	6636564	1603244	10	2013 05-05	Levande tall, omkr. 215 cm.
Kärlväxt	Pinus sylvestris	6636573	1603256	10	2013 05-05	Levande tall, omkr. 220 cm, 225 plusminus 10 år.
Kärlväxt	Pinus sylvestris	6636578	1603271	10	2013 05-05	Levande tall, omkr. 217 cm.
Kärlväxt	Pinus sylvestris	6636580	1603231	10	2013 05-05	Tallhögstubbe, 10 m hög, 75% utan bark, omkr. 145 cm. Den avbrutna stamdelen ligger kvar.
Kärlväxt	Pinus sylvestris	6636581	1603262	10	2013 05-05	Levande tall, omkr. 288 cm.
Kärlväxt	Pinus sylvestris	6636583	1603280	10	2013 05-05	Levande tall med död topp, omkr. 213 cm.
Kärlväxt	Pinus sylvestris	6636583	1603326	10	2013 05-05	Levande tall, omkr. 200 cm.
Kärlväxt	Pinus sylvestris	6636585	1603240	10	2013 05-05	Levande tall (två ihopväxta träd som delar sig 8 m upp), omkr. 322 cm.
Kärlväxt	Pinus sylvestris	6636588	1603234	10	2013 05-05	Levande tall, omkr. 206 cm.
Kärlväxt	Pinus sylvestris	6636599	1603228	10	2013 05-05	Levande tall, omkr. 228 cm.
Kärlväxt	Pinus sylvestris	6636606	1603225	10	2013 05-05	Tallhögstubbe, 12 m hög, utan bark, omkr. 180 cm. Den avbrutna stamdelen är bortfraktad.
Kärlväxt	Pinus sylvestris	6636606	1603284	10	2013 05-05	Levande tall, omkr. 205 cm.
Kärlväxt	Pinus sylvestris	6635615	1603331	10	2013 05-07	Levande tall, omkr. 201 cm.
Kärlväxt	Pinus sylvestris	6635616	1603324	10	2013 05-07	Levande tall, omkr. 214 cm.
Kärlväxt	Pinus sylvestris	6635620	1603252	10	2013 05-07	Levande tall, omkr. 272 cm.
Kärlväxt	Pinus sylvestris	6635621	1603333	10	2013 05-07	Levande tall, omkr. 230 cm.
Kärlväxt	Pinus sylvestris	6635622	1603304	10	2013 05-07	Levande tall, omkr. 212 cm.
Kärlväxt	Pinus sylvestris	6635623	1603256	10	2013 05-07	Levande tall, omkr. 238 cm.
Kärlväxt	Pinus sylvestris	6635624	1603361	10	2013 05-07	Levande tall, omkr. 208 cm.
Kärlväxt	Pinus sylvestris	6635638	1603313	10	2013 05-07	Levande tall, omkr. 200 cm.
Kärlväxt	Pinus sylvestris	6635640	1603403	10	2013 05-07	Levande tall, omkr. 216 cm.
Kärlväxt	Pinus sylvestris	6635642	1603306	10	2013 05-07	Levande tall, omkr. 203 cm.
Kärlväxt	Pinus sylvestris	6635644	1603295	10	2013 05-07	Levande tall, omkr. 204 cm.
Kärlväxt	Pinus sylvestris	6635644	1603371	10	2013 05-07	Levande tall, omkr. 221 cm.
Kärlväxt	Pinus sylvestris	6635652	1603291	10	2013 05-07	Levande tall, omkr. 202 cm.
Kärlväxt	Pinus sylvestris	6635654	1603382	10	2013 05-07	Levande tall, omkr. 201 cm.
Kärlväxt	Pinus sylvestris	6635667	1603394	10	2013 05-07	Levande tall, omkr. 218 cm.
Kärlväxt	Pinus sylvestris	6635668	1603262	10	2013 05-07	Levande tall, omkr. 229 cm.
Kärlväxt	Pinus sylvestris	6635669	1603253	10	2013 05-07	Levande tall med litet stamsår, omkr. 200 cm.
Kärlväxt	Pinus sylvestris	6635673	1603238	10	2013 05-07	Levande tall, omkr. 200 cm.
Kärlväxt	Pinus sylvestris	6635679	1603237	10	2013 05-07	Levande tall, omkr. 234 cm.
Kärlväxt	Pinus sylvestris	6635687	1603254	10	2013 05-07	Levande tall, omkr. 275 cm.
Kärlväxt	Pinus sylvestris	6635693	1603235	10	2013 05-07	Levande tall, omkr. 210 cm.
Kärlväxt	Pinus sylvestris	6635702	1603373	10	2013 05-07	Levande tall, omkr. 214 cm.
Kärlväxt	Pinus sylvestris	6635709	1603355	10	2013 05-07	Levande tall, omkr. 210 cm.
Kärlväxt	Pinus sylvestris	6635714	1603371	10	2013 05-07	Levande tall, omkr. 231 cm.
Kärlväxt	Pinus sylvestris	6635716	1603382	10	2013 05-07	Levande tall, omkr. 267 cm.
Kärlväxt	Pinus sylvestris	6636959	1603361	10	2013 05-07	Levande tall, omkr. 217 cm.
Kärlväxt	Pinus sylvestris	6636961	1603537	10	2013 05-07	Levande tall, omkr. 200 cm.
Kärlväxt	Pinus sylvestris	6636961	1603570	10	2013 05-07	Levande tall, omkr. 204 cm.
Kärlväxt	Pinus sylvestris	6636962	1603527	10	2013 05-07	Levande tall, omkr. 210 cm.
Kärlväxt	Pinus sylvestris	6636965	1603547	10	2013 05-07	Levande tall, omkr. 213 cm.
Kärlväxt	Pinus sylvestris	6636966	1603563	10	2013 05-07	Levande tall, omkr. 208 cm.
Kärlväxt	Pinus sylvestris	6636970	1603533	10	2013 05-07	Levande tall, omkr. 224 cm.
Kärlväxt	Pinus sylvestris	6636974	1603553	10	2013 05-07	Levande tall (två ihopväxta träd som delar sig 5 m upp), omkr. 223 cm.
Kärlväxt	Pinus sylvestris	6636974	1603567	10	2013 05-07	Tallhögstubbe, 8 m hög, utan bark, omkr. 144 cm. Den avbrutna stamdelen ligger kvar.
Kärlväxt	Pinus sylvestris	6636990	1603543	10	2013 05-07	Levande tall (två ihopväxta träd som delar sig 3 m upp), omkr. 300 cm.
Kärlväxt	Pinus sylvestris	6636995	1603550	10	2013 05-07	Levande tall, omkr. 208 cm.
Kärlväxt	Pinus sylvestris	6637013	1603543	10	2013 05-07	Levande tall (två ihopväxta träd som delar sig 1,5 m upp), omkr. 288 cm.
Kärlväxt	Pinus sylvestris	6637016	1603539	10	2013 05-07	Levande tall, omkr. 201 cm.
Kärlväxt	Pinus sylvestris	6635489	1603441	10	2013 05-10	Levande tall, omkr. 200 cm.
Kärlväxt	Pinus sylvestris	6635492	1603333	10	2013 05-10	Död, hängande tall, utan bark, omkr. 102 cm.
Kärlväxt	Pinus sylvestris	6635493	1603459	10	2013 05-10	Död, stående tall nästan helt utan bark, omkr. 101 cm.
Kärlväxt	Pinus sylvestris	6635501	1603356	10	2013 05-10	Levande tall, omkr. 214 cm.

Kärlväxt	Pinus sylvestris	6635502	1603339	10	2013 05-10	Levande tall, omkr. 200 cm.
Kärlväxt	Pinus sylvestris	6635503	1603454	10	2013 05-10	Levande tall, omkr. 203 cm.
Kärlväxt	Pinus sylvestris	6635508	1603337	10	2013 05-10	Levande tall, omkr. 236 cm.
Kärlväxt	Pinus sylvestris	6635511	1603453	10	2013 05-10	Levande tall, omkr. 204 cm.
Kärlväxt	Pinus sylvestris	6635520	1603405	10	2013 05-10	Levande tall, omkr. 232 cm.
Kärlväxt	Pinus sylvestris	6635524	1603338	10	2013 05-10	Levande tall, omkr. 240 cm.
Kärlväxt	Pinus sylvestris	6635526	1603375	10	2013 05-10	Levande tall, omkr. 201 cm.
Kärlväxt	Pinus sylvestris	6635530	1603329	10	2013 05-10	Levande tall, omkr. 203 cm.
Kärlväxt	Pinus sylvestris	6635536	1603426	10	2013 05-10	Levande tall, omkr. 217 cm.
Kärlväxt	Pinus sylvestris	6635545	1603413	10	2013 05-10	Levande tall, omkr. 207 cm.
Kärlväxt	Pinus sylvestris	6635547	1603340	10	2013 05-10	Levande tall, omkr. 213 cm.
Kärlväxt	Pinus sylvestris	6635548	1603376	10	2013 05-10	Levande tall, omkr. 245 cm.
Kärlväxt	Pinus sylvestris	6635550	1603432	10	2013 05-10	Levande tall, omkr. 223 cm.
Kärlväxt	Pinus sylvestris	6635554	1603419	10	2013 05-10	Levande tall, omkr. 247 cm.
Kärlväxt	Pinus sylvestris	6635559	1603349	10	2013 05-10	Levande tall, omkr. 206 cm.
Kärlväxt	Pinus sylvestris	6635561	1603341	10	2013 05-10	Levande tall, omkr. 230 cm.
Kärlväxt	Pinus sylvestris	6635562	1603404	10	2013 05-10	Levande tall, omkr. 205 cm.
Kärlväxt	Pinus sylvestris	6635564	1603365	10	2013 05-10	Levande tall, omkr. 216 cm.
Kärlväxt	Pinus sylvestris	6635566	1603418	10	2013 05-10	Levande tall, omkr. 219 cm.
Kärlväxt	Pinus sylvestris	6635567	1603372	10	2013 05-10	Levande tall, omkr. 212 cm.
Kärlväxt	Pinus sylvestris	6635567	1603424	10	2013 05-10	Levande tall, omkr. 200 cm.
Kärlväxt	Pinus sylvestris	6635568	1603319	10	2013 05-10	Levande tall, omkr. 204 cm.
Kärlväxt	Pinus sylvestris	6635569	1603345	10	2013 05-10	Levande tall, omkr. 213 cm.
Kärlväxt	Pinus sylvestris	6635570	1603434	10	2013 05-10	Levande tall, omkr. 221 cm.
Kärlväxt	Pinus sylvestris	6635572	1603364	10	2013 05-10	Levande tall, omkr. 226 cm.
Kärlväxt	Pinus sylvestris	6635576	1603373	10	2013 05-10	Levande tall, omkr. 217 cm.
Kärlväxt	Pinus sylvestris	6635580	1603359	10	2013 05-10	Levande tall, omkr. 208 cm.
Kärlväxt	Pinus sylvestris	6635584	1603373	10	2013 05-10	Levande tall med död topp, omkr. 212 cm.
Kärlväxt	Pinus sylvestris	6635587	1603360	10	2013 05-10	Levande tall, omkr. 203 cm.
Kärlväxt	Pinus sylvestris	6635588	1603420	10	2013 05-10	Levande tall, omkr. 211 cm.
Kärlväxt	Pinus sylvestris	6635594	1603292	10	2013 05-10	Levande tall, omkr. 214 cm.
Kärlväxt	Pinus sylvestris	6635594	1603323	10	2013 05-10	Levande tall, omkr. 215 cm.
Kärlväxt	Pinus sylvestris	6635602	1603344	10	2013 05-10	Levande tall med död topp, omkr. 207 cm.
Kärlväxt	Pinus sylvestris	6635602	1603399	10	2013 05-10	Levande tall med död topp, omkr. 221 cm.
Kärlväxt	Pinus sylvestris	6635603	1603332	10	2013 05-10	Levande tall, omkr. 208 cm.
Kärlväxt	Pinus sylvestris	6635604	1603336	10	2013 05-10	Levande tall, omkr. 203 cm.
Kärlväxt	Pinus sylvestris	6635605	1603363	10	2013 05-10	Levande tall, omkr. 243 cm.
Kärlväxt	Pinus sylvestris	6635615	1603400	10	2013 05-10	Levande tall, omkr. 250 cm.
Kärlväxt	Pinus sylvestris	6635617	1603393	10	2013 05-10	Levande tall, omkr. 211 cm.
Kärlväxt	Pinus sylvestris	6635620	1603392	10	2013 05-10	Levande tall, omkr. 218 cm.
Kärlväxt	Pinus sylvestris	6635483	1603542	10	2013 05-12	Tallåga utan bark, omkr. 110 cm. Tallen föll för flera decennier sedan.
Kärlväxt	Pinus sylvestris	6635492	1603538	10	2013 05-12	Levande tall (två ihopväxta träd som delar sig 3 m upp), omkr. 217 cm.
Kärlväxt	Pinus sylvestris	6635493	1603508	10	2013 05-12	Levande tall, omkr. 240 cm.
Kärlväxt	Pinus sylvestris	6635512	1603495	10	2013 05-12	Levande tall, omkr. 200 cm.
Kärlväxt	Pinus sylvestris	6635528	1603508	10	2013 05-12	Levande tall, omkr. 200 cm.
Kärlväxt	Pinus sylvestris	6635542	1603492	10	2013 05-12	Levande tall, omkr. 209 cm.
Kärlväxt	Pinus sylvestris	6635548	1603467	10	2013 05-12	Levande tall, omkr. 206 cm.
Kärlväxt	Pinus sylvestris	6635560	1603458	10	2013 05-12	Levande tall, omkr. 221 cm.
Kärlväxt	Pinus sylvestris	6635567	1603460	10	2013 05-12	Levande tall, omkr. 203 cm.
Kärlväxt	Pinus sylvestris	6635581	1603444	10	2013 05-12	Levande tall, omkr. 219 cm.
Kärlväxt	Pinus sylvestris	6635581	1603458	10	2013 05-12	Levande tall, omkr. 201 cm.
Kärlväxt	Pinus sylvestris	6635584	1603471	10	2013 05-12	Levande tall, omkr. 200 cm.
Kärlväxt	Pinus sylvestris	6635587	1603443	10	2013 05-12	Levande tall, omkr. 207 cm.
Kärlväxt	Pinus sylvestris	6635589	1603491	10	2013 05-12	Tallhögstubbe, 8 m hög, utan bark, omkr. 96 cm. Den avbrutna stamdelen är bortfraktad.
Kärlväxt	Pinus sylvestris	6635591	1603500	10	2013 05-12	Levande tall, omkr. 209 cm.
Kärlväxt	Pinus sylvestris	6635593	1603451	10	2013 05-12	Levande tall, omkr. 274 cm.
Kärlväxt	Pinus sylvestris	6635596	1603525	10	2013 05-12	Levande tall, omkr. 206 cm.
Kärlväxt	Pinus sylvestris	6635599	1603466	10	2013 05-12	Levande tall, omkr. 203 cm.
Kärlväxt	Pinus sylvestris	6635614	1603528	10	2013 05-12	Levande tall, omkr. 205 cm.
Kärlväxt	Pinus sylvestris	6635618	1603441	10	2013 05-12	Levande tall, omkr. 238 cm.
Kärlväxt	Pinus sylvestris	6635630	1603474	10	2013 05-12	Döende tall, delvis avbruten 8 m upp och med hängande trädskrona, omkr. 131 cm.
Kärlväxt	Pinus sylvestris	6635651	1603446	10	2013 05-12	Levande tall, omkr. 265 cm.
Kärlväxt	Pinus sylvestris	6637092	1603600	10	2013 05-15	Levande tall, omkr. 230 cm.
Kärlväxt	Pinus sylvestris	6636114	1603726	10	2013 05-19	Nedsågad och bortfraktad gammeltall, tidigare omkr. 289 cm, minst 240 plusminus 10 år, men första 10 cm i mitten murken, (trol. + 50 år). Trädet fälldes för ca. 5-10 år sedan.
Kärlväxt	Populus tremula	6636032	1603130	10	2013 04-05	Levande asp, omkr. 200 cm.
Kärlväxt	Populus tremula	6635830	1603207	10	2013 04-10	Levande asp, omkr. 252 cm.
Kärlväxt	Populus tremula	6636180	1603747	10	2013 04-25	Levande asp, omkr. 212 cm.
Kärlväxt	Quercus robur	6635491	1603343	10	2013 05-10	Levande ek, omkr. 336 cm.
Kärlväxt	Quercus robur	6635878	1603545	10	2013 05-14	Levande ek, omkr. 277 cm.
Kärlväxt	Quercus robur	6635885	1603404	10	2013 05-14	Levande ek, omkr. 280 cm.
Kärlväxt	Quercus robur	6635885	1603411	10	2013 05-14	Levande ek med litet stamsår, omkr. 340 cm.
Kärlväxt	Quercus robur	6635954	1603575	10	2013 05-14	Levande ek, omkr. 323 cm.
Kärlväxt	Quercus robur	6635955	1603584	10	2013 05-14	Levande ek, omkr. 321 cm.
Kärlväxt	Quercus robur	6636521	1603649	10	2013 05-14	Levande ek med stamsår, (två ihopväxta träd som delar sig 2 m upp), omkr. 446 cm.
Kärlväxt	Quercus robur	6636540	1603641	10	2013 05-14	Levande ek, omkr. 391 cm.
Kärlväxt	Quercus robur	6636567	1603639	10	2013 05-14	Levande, ihålig ek med mulm, (2-3 ihopväxta träd som delar sig 2-3 m upp), omkr. 480 cm.
Kärlväxt	Quercus robur	6636578	1603640	10	2013 05-14	Levande ek, omkr. 339 cm.
Kärlväxt	Quercus robur	6636594	1603631	10	2013 05-14	Levande ek, omkr. 279 cm.
Kärlväxt	Quercus robur	6636603	1603640	10	2013 05-14	Levande ek, omkr. 352 cm.
Kärlväxt	Quercus robur	6636608	1603637	10	2013 05-14	Levande ek, omkr. 325 cm.
Kärlväxt	Quercus robur	6636947	1603780	10	2013 05-15	Levande ek, omkr. 270 cm.
Kärlväxt	Quercus robur	6636960	1603719	10	2013 05-15	Levande ek, omkr. 308 cm.
Kärlväxt	Quercus robur	6636975	1603735	10	2013 05-15	Levande ek, omkr. 252 cm.
Kärlväxt	Quercus robur	6636990	1603793	10	2013 05-15	Levande ek, omkr. 300 cm.
Kärlväxt	Quercus robur	6637013	1603809	10	2013 05-15	Levande ek, omkr. 294 cm.
Kärlväxt	Quercus robur	6637152	1603759	10	2013 05-15	Levande ek, omkr. 324 cm.
Kärlväxt	Quercus robur	6636765	1603818	10	2013 05-17	Levande ek, omkr. 302 cm.

Kärlväxt	Quercus robur	6636774	1603760	10	2013 05-17	Levande ek, omkr. 361 cm.
Kärlväxt	Quercus robur	6636777	1603769	10	2013 05-17	Levande ek, omkr. 304 cm.
Kärlväxt	Quercus robur	6636778	1603795	10	2013 05-17	Levande ek, omkr. 355 cm.
Kärlväxt	Quercus robur	6636785	1603783	10	2013 05-17	Levande ek, omkr. 276 cm.
Kärlväxt	Quercus robur	6636786	1603811	10	2013 05-17	Levande ek, omkr. 370 cm. Tidigare två ihopväxta träd men det ena trädet har sågats ned (för ca. 10-20 år sedan) och transporterats bort.
Kärlväxt	Quercus robur	6636787	1603826	10	2013 05-17	Levande ek, omkr. 347 cm.
Kärlväxt	Quercus robur	6636788	1603760	10	2013 05-17	Levande ek, omkr. 307 cm.
Kärlväxt	Quercus robur	6636796	1603769	10	2013 05-17	Levande ek, omkr. 323 cm.
Kärlväxt	Quercus robur	6636797	1603809	10	2013 05-17	Levande ek, omkr. 287 cm.
Kärlväxt	Quercus robur	6636803	1603737	10	2013 05-17	Levande ek, omkr. 282 cm.
Kärlväxt	Quercus robur	6636805	1603753	10	2013 05-17	Levande ek, omkr. 271 cm.
Kärlväxt	Quercus robur	6636805	1603833	10	2013 05-17	Levande ek, omkr. 301 cm.
Kärlväxt	Quercus robur	6636813	1603739	10	2013 05-17	Levande ek, omkr. 319 cm.
Kärlväxt	Quercus robur	6636816	1603767	10	2013 05-17	Levande ek, omkr. 270 cm.
Kärlväxt	Quercus robur	6636816	1603834	10	2013 05-17	Nedsågad, kvarlämnad ek utan bark, omkr. ca. 180 cm. Trädet fälldes för ca. 10-20 år sedan.
Kärlväxt	Quercus robur	6636819	1603761	10	2013 05-17	Levande ek, (två ihopväxta träd som delar sig 2,5 m upp), omkr. 313 cm.
Kärlväxt	Quercus robur	6636824	1603749	10	2013 05-17	Levande ek, omkr. 287 cm.
Kärlväxt	Quercus robur	6636825	1603757	10	2013 05-17	Levande ek, omkr. 329 cm.
Kärlväxt	Quercus robur	6636828	1603818	10	2013 05-17	Levande ek, (två ihopväxta träd som delar sig 2,5 m upp), omkr. 306 cm.
Kärlväxt	Quercus robur	6636829	1603832	10	2013 05-17	Levande ek, omkr. 256 cm.
Kärlväxt	Quercus robur	6636833	1603737	10	2013 05-17	Levande ek, omkr. 382 cm.
Kärlväxt	Quercus robur	6636841	1603779	10	2013 05-17	Levande ek, omkr. 310 cm.
Kärlväxt	Quercus robur	6636844	1603768	10	2013 05-17	Levande ek, omkr. 262 cm.
Kärlväxt	Quercus robur	6636850	1603755	10	2013 05-17	Levande ek, (två ihopväxta träd som delar sig 2 m upp), omkr. 454 cm.
Kärlväxt	Quercus robur	6636850	1603802	10	2013 05-17	Levande ek, omkr. 285 cm.
Kärlväxt	Quercus robur	6636853	1603821	10	2013 05-17	Levande ek, (två ihopväxta träd som delar sig 4 m upp), omkr. 298 cm.
Kärlväxt	Quercus robur	6636860	1603790	10	2013 05-17	Levande ek, omkr. 357 cm.
Kärlväxt	Quercus robur	6636958	1603670	10	2013 05-17	Levande ek, omkr. 250 cm.
Kärlväxt	Quercus robur	6636967	1603671	10	2013 05-17	Levande ek, (två ihopväxta träd som delar sig 2 m upp), omkr. 318 cm.
Kärlväxt	Salix caprea	6636416	1603156	10	2013 04-15	Levande/döende, högkapad sälg, 2 m upp, (4 ihopväxta stammar), omkr. 250 cm. Träden fälldes för ca. 2-3 år sedan och de avsågade stammarna ligger kvar.
Kärlväxt	Salix caprea	6636168	1603744	10	2013 04-25	Levande sälg, omkr. 201 cm.
Kärlväxt	Salix caprea	6636210	1603782	10	2013 04-25	Levande sälg, omkr. 202 cm.
Kärlväxt	Sorbus intermedia	6636777	1603746	10	2013 05-17	Levande, troligen hamlad oxel, omkr. 270 cm.
Kärlväxt	Ulmus glabra	6637099	1603809	10	1996 10-20	Levande alm, omkr. 266 cm.
Kärlväxt	Ulmus glabra	6636745	1603648	10	2013 05-01	Död, stående alm(högstubbe), två ihopväxta träd, delar sig 2 m upp, delvis med bark kvar, omkr. 302 cm. Det ena trädet är en högstubbe, 4 m hög. Den avbrutna stamdelen ligger kvar.
Kärlväxt	Ulmus glabra	6636977	1603582	10	2013 05-07	Död, stående alm, nästan helt utan bark, omkr. 257 cm.
Kärlväxt	Ulmus glabra	6636982	1603569	10	2013 05-07	Almhögstubbe, 8 m hög, 50% av bark, omkr. 245 cm. Den avbrutna stamdelen ligger kvar.
Kärlväxt	Ulmus glabra	6636982	1603595	10	2013 05-07	Död, stående alm, hälften av barken kvar, omkr. 230 cm.
Kärlväxt	Ulmus glabra	6636983	1603577	10	2013 05-07	Död, stående alm, nästan helt utan bark, omkr. 178 cm.
Kärlväxt	Ulmus glabra	6636986	1603586	10	2013 05-07	Död, stående alm, hälften av barken kvar, omkr. 149 cm.
Kärlväxt	Ulmus glabra	6636992	1603567	10	2013 05-07	Död, stående alm, nästan helt utan bark, omkr. 123 cm.
Kärlväxt	Ulmus glabra	6636827	1603669	10	2013 05-15	Levande alm, omkr. 294 cm.
Kärlväxt	Ulmus glabra	6636921	1603718	10	2013 05-15	Levande alm, omkr. 324 cm.
Kärlväxt	Ulmus glabra	6637006	1603687	10	2013 05-15	Levande alm, (två ihopväxta träd som delar sig 5 m upp), omkr. 390 cm.
Kärlväxt	Ulmus glabra	6637076	1603596	10	2013 05-15	Död, stående alm (almsjukedödat träd), nästan helt utan bark, omkr. 116 cm.
Kärlväxt	Ulmus glabra	6637092	1603586	10	2013 05-15	Nedsågad, kvarlämnad alm, med 50% av barken kvar, omkr. ca. 200 cm, 125 plusminus 5 år.
Kärlväxt	Ulmus glabra	6637106	1603583	10	2013 05-15	Nedsågad, kvarlämnad alm, med 75% av barken kvar, omkr. ca. 160 cm.
Kärlväxt	Ulmus glabra	6637108	1603586	10	2013 05-15	Nedsågad, kvarlämnad alm, med 75% av barken kvar, omkr. ca. 140 cm.
Kärlväxt	Ulmus glabra	6636703	1603868	10	2013 05-17	Död, stående alm, utan bark och högkapad 3 m upp, omkr. 170 cm.
Kärlväxt	Ulmus glabra	6636933	1603671	10	2013 05-17	Levande alm, (två ihopväxta träd som delar sig 2 m upp), omkr. 349 cm.
Kärlväxt	Ulmus glabra	6636937	1603668	10	2013 05-17	Nedsågad och bortfraktad alm, omkr. ca. 250 cm, 155 plusminus 3 år. Trädet fälldes 2012-13.
Kärlväxt	Ulmus glabra	6636946	1603664	10	2013 05-17	Levande alm med stamsår, omkr. 257 cm.
Kärlväxt	Ulmus glabra	6637099	1603809	10	2013 05-17	Nedsågad och bortfraktad alm, tidigare omkr. 266 cm. Trädet fälldes 2012-13 och var då 153 plusminus 3 år. Rapporterad tidigare, se Gillis A. 20/10-96.
Lav	Bacidia rubella	6635968	1603768	10	2013 04-19	På levande alm, omkr. 193 cm.
Lav	Parmelia tiliacea	6637099	1603809	10	1996 10-20	10 cm ² på levande alm, omkr. 266 cm.
Lav	Parmelia tiliacea	6637120	1603817	50	1996 10-20	Sammanlagt 116 dm ² på 39 gamla, levande parklindor i allén utmed Fyrissan.
Lav	Parmelia tiliacea	6637099	1603809	10	2013 05-17	Förstörd växtplats. Almen (omkr. 266 cm) som silverlaven tidigare växte på sågades ned och upparbetades 2012-13. Trädet blev 153 plusminus 3 år. Känd tidigare, se Gillis A. 20/10-96.
Lav	Physconia grisea	6637667	1603872	10	2013 06-01	På levande, hamlad lönn, omkr. 154 cm. Växer tillsammans med Ph. enteroxantha.
Lav	Pleurosticta acetabulum	6637100	1603817	10	1999 01-23	På levande parklind.
Lav	Sclerophora pallida	6636484	1603662	10	2013 05-14	På levande ask, omkr. 256 cm.
Lav	Sclerophora pallida	6637006	1603687	10	2013 05-15	På levande alm, (två ihopväxta träd), omkr. 390 cm.
Mossa	Nowellia curvifolia	6635886	1603168	10	2013 04-05	6 dm ² på naken ved på gammal tallåga, omkr. 165 cm. Lågan har legat i flera decennier.
Mossa	Nowellia curvifolia	6636309	1603105	10	2013 04-14	Rikligt på naken ved på nedsågad och kvarlämnad tall, omkr. 100 cm. Trädet fälldes troligen för minst 20 år sedan.
Skalbagge	Anobium thomsoni	6635795	1603172	10	2013 04-10	Gnagspår på död, stående gran, omkr. 47 cm.
Skalbagge	Buprestis octoguttata	6635944	1603265	10	2013 04-12	I kläckhål i naken ved på blottlagd rot av levande, solexponerad tall, omkr. 209 cm.
Skalbagge	Callidium aeneum	6635490	1603452	10	2013 05-10	Gamla gnagspår och utgångshål på död, kvarsittande gren på levande gran, omkr. 142 cm.
Skalbagge	Ips acuminatus	6636691	1603589	10	2013 05-15	Gnagspår i grov, nedfallen gren från högkapad tall, omkr. 157 cm.
Skalbagge	Leioderes kollari	6636346	1603734	10	2013 05-14	Gamla gnagspår och kläckhål i nedfallen gren från levande lönn, (två ihopväxta träd som delar sig 3 m upp), omkr. 295 cm.
Skalbagge	Leioderes kollari	6636370	1603719	10	2013 05-14	Gamla gnagspår och kläckhål i nedfallen gren från levande lönn, omkr. 247 cm.
Skalbagge	Leioderes kollari	6636379	1603809	10	2013 05-14	Gamla gnagspår och kläckhål i nedfallen gren från levande, hamlad lönn, omkr. 257 cm.
Skalbagge	Leioderes kollari	6636391	1603704	10	2013 05-14	Gamla gnagspår och kläckhål i nedfallen gren från levande lönn, omkr. 230 cm.
Skalbagge	Leioderes kollari	6636436	1603798	10	2013 05-14	Gamla gnagspår och kläckhål i nedfallen gren från levande, hamlad lönn, omkr. 250 cm.
Skalbagge	Leioderes kollari	6636494	1603773	10	2013 05-14	Gamla gnagspår och kläckhål i nedfallen gren från levande lönn, (två ihopväxta träd som delar sig 3 m upp), omkr. 311 cm.
Skalbagge	Leioderes kollari	6636561	1603895	10	2013 05-15	Gamla gnagspår och kläckhål i död, kvarsittande gren på levande, hamlad lönn, omkr. 175 cm.
Skalbagge	Microbregma emarginatum	6636329	1603584	10	2002 03-11	Gnagspår på levande gran, omkr. 142 cm.
Skalbagge	Microbregma emarginatum	6635906	1603197	10	2013 04-05	Gnagspår på 3 levande granar, omkr. 140-180 cm.
Skalbagge	Microbregma emarginatum	6635951	1603126	10	2013 04-05	Gnagspår på levande gran, omkr. 148 cm.
Skalbagge	Microbregma emarginatum	6635980	1603113	10	2013 04-05	Gnagspår på 3 levande granar, omkr. ca. 140 cm.
Skalbagge	Microbregma emarginatum	6635995	1603153	10	2013 04-05	Gnagspår på levande gran, omkr. 192 cm.
Skalbagge	Microbregma emarginatum	6635995	1603162	10	2013 04-05	Gnagspår på levande gran, omkr. 186 cm.

Skalbagge	Microbregma emarginatum	6635639	1603370	10	2013 05-07	Gnagspår på levande gran, omkr. 131 cm.
Skalbagge	Microbregma emarginatum	6635666	1603378	10	2013 05-07	Gnagspår på levande gran, omkr. 167 cm.
Skalbagge	Microbregma emarginatum	6635683	1603391	10	2013 05-07	Gnagspår på levande gran, omkr. 188 cm.
Skalbagge	Microbregma emarginatum	6635690	1603386	10	2013 05-07	Gnagspår på levande gran, omkr. 187 cm.
Skalbagge	Microbregma emarginatum	6635707	1603371	10	2013 05-07	Gnagspår på levande gran, omkr. 158 cm.
Skalbagge	Microbregma emarginatum	66355490	1603452	10	2013 05-10	Gnagspår på levande gran, omkr. 142 cm.
Skalbagge	Microbregma emarginatum	6635498	1603487	10	2013 05-10	Gnagspår på levande gran, omkr. 146 cm.
Skalbagge	Microbregma emarginatum	6635504	1603351	10	2013 05-10	Gnagspår på levande gran, omkr. 163 cm.
Skalbagge	Microbregma emarginatum	6635506	1603375	10	2013 05-10	Gnagspår på levande gran, omkr. 178 cm.
Skalbagge	Microbregma emarginatum	6635520	1603374	10	2013 05-10	Gnagspår på levande gran, omkr. 233 cm.
Skalbagge	Microbregma emarginatum	6635529	1603313	10	2013 05-10	Gnagspår på levande gran, omkr. 157 cm.
Skalbagge	Microbregma emarginatum	6635552	1603343	10	2013 05-10	Gnagspår på levande gran, omkr. 192 cm.
Skalbagge	Microbregma emarginatum	6635553	1603384	10	2013 05-10	Gnagspår på levande gran, omkr. 222 cm.
Skalbagge	Microbregma emarginatum	6635567	1603335	10	2013 05-10	Gnagspår på levande gran, omkr. 146 cm.
Skalbagge	Microbregma emarginatum	6635572	1603324	10	2013 05-10	Gnagspår på levande gran, omkr. 182 cm.
Skalbagge	Microbregma emarginatum	6635584	1603350	10	2013 05-10	Gnagspår på levande gran, omkr. 151 cm.
Skalbagge	Microbregma emarginatum	6635591	1603344	10	2013 05-10	Gnagspår på levande gran, omkr. 167 cm.
Skalbagge	Microbregma emarginatum	6635595	1603333	10	2013 05-10	Gnagspår på levande gran, omkr. 118 cm.
Skalbagge	Microbregma emarginatum	6635531	1603498	10	2013 05-12	Gnagspår på levande gran, omkr. 155 cm.
Skalbagge	Microbregma emarginatum	6635587	1603455	10	2013 05-12	Gnagspår på levande gran, omkr. 206 cm.
Skalbagge	Nothorhina muricata	6636670	1603623	10	2002 03-11	Rikligt med kådflöden/kläckhål i levande, solexponerad tall, omkr. 272 cm, 215 plusminus 5 år.
Skalbagge	Nothorhina muricata	6636662	1603567	10	2004 02-08	Kådflöde och kläckhål i levande, solexponerad tall, omkr. 270 cm.
Skalbagge	Nothorhina muricata	6635835	1603240	10	2013 04-10	Kådflöde och kläckhål i levande, delvis solexponerad tall, omkr. 267 cm.
Skalbagge	Nothorhina muricata	6635835	1603241	10	2013 04-10	Troligen kläckhål/kådflöde från reliktböck i levande, solexponerad tall, omkr. 246 cm.
Skalbagge	Nothorhina muricata	6635859	1603312	10	2013 04-12	Troligen kläckhål/kådflöde från reliktböck i levande, solexponerad tall, omkr. 228 cm.
Skalbagge	Nothorhina muricata	6635866	1603315	10	2013 04-12	Troligen kläckhål/kådflöde från reliktböck i levande, solexponerad tall, omkr. 217 cm.
Skalbagge	Nothorhina muricata	6635877	1603298	10	2013 04-12	Troligen kläckhål/kådflöde från reliktböck i levande, solexponerad tall, omkr. 243 cm.
Skalbagge	Nothorhina muricata	6636242	1603527	10	2013 04-17	Troligen kläckhål/kådflöde från reliktböck i levande, delvis solexponerad tall, omkr. 269 cm.
Skalbagge	Nothorhina muricata	6636249	1603520	10	2013 04-17	Troligen kläckhål/kådflöde från reliktböck i levande, delvis solexponerad tall, omkr. 209 cm.
Skalbagge	Nothorhina muricata	6636257	1603511	10	2013 04-17	Troligen kläckhål/kådflöde från reliktböck i levande solexponerad tall, omkr. 234 cm.
Skalbagge	Nothorhina muricata	6635973	1603736	10	2013 04-19	Gamla kådflöden och kläckhål i levande (ej längre solexponerad) tall, omkr. 163 cm.
Skalbagge	Nothorhina muricata	6636028	1603756	10	2013 04-19	Gamla kådflöden och kläckhål i levande (ej längre solexponerad) tall, omkr. 214 cm, 355 plusminus 10 år.
Skalbagge	Nothorhina muricata	6636111	1603944	10	2013 04-19	Troligen kläckhål/kådflöde från reliktböck i levande, delvis exponerad tall, omkr. 343 cm.
Skalbagge	Nothorhina muricata	6636151	1603876	10	2013 04-19	Kådflöde och kläckhål i levande tall, omkr. 238 cm. Tätt lövsly har växt upp intill tallen.
Skalbagge	Nothorhina muricata	6636152	1603896	10	2013 04-19	Troligen kläckhål/kådflöde från reliktböck i levande, delvis solexponerad tall, omkr. 177 cm.
Skalbagge	Nothorhina muricata	6636660	1603581	10	2013 04-21	Troligen kläckhål, gnagspår och kådflöde från reliktböck i levande solexponerad tall, omkr. 184 cm.
Skalbagge	Nothorhina muricata	6636662	1603567	10	2013 04-21	Kådflöde och kläckhål i levande, solexponerad tall, omkr. 274 cm, 190 plusminus 10 år. Känd sedan tidigare, se Gillis A. 8/2-04.
Skalbagge	Nothorhina muricata	6636663	1603592	10	2013 04-21	Troligen kläckhål, gnagspår och kådflöde från reliktböck i levande solexponerad tall, omkr. 152 cm.
Skalbagge	Nothorhina muricata	6636672	1603596	10	2013 04-21	Kådflöde och kläckhål i levande, solexponerad tall, omkr. 207 cm.
Skalbagge	Nothorhina muricata	6636680	1603522	10	2013 04-21	Kådflöde och kläckhål i levande, delvis solexponerad tall, omkr. 214 cm.
Skalbagge	Nothorhina muricata	6636697	1603474	10	2013 04-21	Troligen kläckhål, gnagspår och kådflöde från reliktböck i levande, delvis exponerad tall, omkr. 207 cm.
Skalbagge	Nothorhina muricata	6636709	1603616	10	2013 04-21	Troligen kläckhål, gnagspår och kådflöde från reliktböck i levande, delvis exponerad tall, omkr. 203 cm.
Skalbagge	Nothorhina muricata	6636735	1603595	10	2013 04-21	Troligen kläckhål, gnagspår och kådflöde från reliktböck i levande tall med död topp, omkr. 249 cm.
Skalbagge	Nothorhina muricata	6636739	1603600	10	2013 04-21	Kådflöde och kläckhål i levande tall med död topp, omkr. 237 cm.
Skalbagge	Nothorhina muricata	6636767	1603545	10	2013 04-21	Kådflöde och kläckhål i levande tall med död topp, omkr. 170 cm, 165 plusminus 5 år.
Skalbagge	Nothorhina muricata	6636772	1603630	10	2013 04-21	Kådflöde och kläckhål i levande tall, omkr. 281 cm.
Skalbagge	Nothorhina muricata	6636782	1603520	10	2013 04-21	Kådflöde och kläckhål i levande tall, omkr. 156 cm, 137 plusminus 3 år.
Skalbagge	Nothorhina muricata	6636803	1603519	10	2013 04-21	Kådflöde och kläckhål i levande tall, omkr. 192 cm.
Skalbagge	Nothorhina muricata	6636559	1603420	10	2013 04-27	Troligen kläckhål/kådflöde från reliktböck i levande, exponerad tall, omkr. 224 cm.
Skalbagge	Nothorhina muricata	6636565	1603412	10	2013 04-27	Troligen kläckhål, gnagspår och kådflöde från reliktböck i levande, delvis exponerad tall, omkr. 232 cm.
Skalbagge	Nothorhina muricata	6636593	1603442	10	2013 04-27	Troligen kläckhål, gnagspår och kådflöde från reliktböck i levande, exponerad tall, omkr. 226 cm.
Skalbagge	Nothorhina muricata	6636670	1603623	10	2013 05-01	Förstörd boplatz. Den solexponerade tallen (omkr. 272 cm, 210 år) med spår efter reliktböck, sågades ned och upparbetades ca. 2008. Känd sedan tidigare, se Gillis A. 11/3-02.
Skalbagge	Nothorhina muricata	6636770	1603642	10	2013 05-01	Kådflöden och kläckhål i levande tall, omkr. 237 cm.
Skalbagge	Nothorhina muricata	6636829	1603523	10	2013 05-01	Troligen kläckhål, gnagspår och kådflöde från reliktböck i, delvis solexponerad, levande tall, omkr. 157 cm.
Skalbagge	Nothorhina muricata	6636852	1603532	10	2013 05-01	Troligen gamla kläckhål, gnagspår och kådflöde från reliktböck i levande tall, omkr. 213 cm, i ett igenväxande bryn.
Skalbagge	Nothorhina muricata	6636919	1603585	10	2013 05-01	Troligen kläckhål, gnagspår och kådflöde från reliktböck i, delvis solexponerad, levande tall, omkr. 250 cm.
Skalbagge	Nothorhina muricata	6636921	1603576	10	2013 05-01	Gamla kådflöden/kläckhål i levande tall med ett horisontellt stamsår vid basen, omkr. 188 cm.
Skalbagge	Nothorhina muricata	6636959	1603584	10	2013 05-01	Kådflöden och kläckhål i levande tall, omkr. 241 cm.
Skalbagge	Nothorhina muricata	6636960	1603596	10	2013 05-01	Kådflöden och kläckhål i levande tall, omkr. 241 cm.
Skalbagge	Nothorhina muricata	6636968	1603600	10	2013 05-01	Kådflöden och kläckhål i levande, delvis solexponerad tall, omkr. 238 cm.
Skalbagge	Nothorhina muricata	6636961	1603570	10	2013 05-07	Kådflöden och kläckhål i levande, solexponerad tall, omkr. 204 cm.
Skalbagge	Nothorhina muricata	6635482	1603547	10	2013 05-12	Kådflöden och kläckhål i levande, delvis solexponerad tall, omkr. 195 cm.
Skalbagge	Platycerus caprea	6636020	1603800	10	2013 05-19	1 flygande imago.
Stekel	Lasius fuliginosus	6635606	1603318	10	2013 05-07	Arbetare i levande gran, omkr. 206 cm.
Stekel	Lasius fuliginosus	6636827	1603669	10	2013 05-15	Arbetare i levande alm, omkr. 294 cm.
Stekel	Lasius fuliginosus	6636921	1603718	10	2013 05-15	Arbetare i levande alm, omkr. 324 cm.
Stekel	Lasius fuliginosus	6637097	1603655	10	2013 05-17	Arbetare i levande, ihålig björk, omkr. 211 cm.
Svamp	Auricularia mesenterica	6635965	1603741	10	2013 04-19	På naken ved på almlåga, omkr. ca. 180 cm.
Svamp	Auricularia mesenterica	6636982	1603569	10	2013 05-07	På naken ved på avbrutna grenar och stamdel från almhögstubbe, 8 m hög, omkr. ca. 245 cm.
Svamp	Auricularia mesenterica	6637108	1603586	10	2013 05-15	På nedsågad, kvarlämnad alm, med 75% av barken kvar, omkr. ca. 140 cm.
Svamp	Daedaleopsis confragosa	6635500	1603249	10	2013 04-26	6 ex. på sälglåga, omkr. 63 cm.
Svamp	Geastrum triplex	6636260	1603409	10	2012 01-04	13 fjolärs-ex. i gräsvegetation (gräsmatta) under äldre lärkträd.
Svamp	Hymenochaete ulmicola	6636401	1603157	10	2013 04-15	Minst 200 ex. i barkspringor på levande alm, omkr. 138 cm.
Svamp	Hymenochaete ulmicola	6635963	1603744	10	2013 04-19	Minst 100 ex. i barkspringor på död, stående alm, omkr. 133 cm.
Svamp	Hymenochaete ulmicola	6635968	1603768	10	2013 04-19	Minst 100 ex. i barkspringor på levande alm, omkr. 193 cm.

Svamp	Hymenochaete ulmicola	6635530	1603256	10	2013 04-30	Ca. 20 ex. i barkspringor på levande/döende alm, omkr. 137 cm.
Svamp	Hymenochaete ulmicola	6635547	1603272	10	2013 04-30	Minst 200 ex. i barkspringor på levande/döende alm, omkr. 165 cm.
Svamp	Hymenochaete ulmicola	6636977	1603582	10	2013 05-07	Ca. 10 ex. i barkspringor på död, stående alm, nästan helt utan bark, omkr. 257 cm.
Svamp	Hymenochaete ulmicola	6636982	1603569	10	2013 05-07	Minst 50 ex. barkspringor på almhögstubbe, 8 m hög med hälften av barken kvar, omkr. 245 cm.
Svamp	Hymenochaete ulmicola	6636982	1603595	10	2013 05-07	Minst 100 ex. i barkspringor på död, stående alm, med hälften av barken kvar, omkr. 230 cm.
Svamp	Hymenochaete ulmicola	6636986	1603586	10	2013 05-07	Minst 50 ex. i barkspringor på död, stående alm, med hälften av barken kvar, omkr. 149 cm.
Svamp	Hymenochaete ulmicola	6635533	1603386	10	2013 05-10	Ca. 10 ex. i barkspringor, på döende alm, omkr. 134 cm.
Svamp	Hymenochaete ulmicola	6635537	1603319	10	2013 05-10	Minst 200 ex. i barkspringor, på död, stående alm, med ca. 75% av barken kvar, omkr. 166 cm.
Svamp	Hymenochaete ulmicola	6635571	1603411	10	2013 05-10	Ca. 50 ex. i barkspringor, på levande/döende alm, omkr. 130 cm.
Svamp	Hymenochaete ulmicola	6635593	1603308	10	2013 05-10	Minst 100 ex. i barkspringor, på döende alm, omkr. 125 cm.
Svamp	Hymenochaete ulmicola	6635595	1603279	10	2013 05-10	Minst 200 ex. i barkspringor, på levande/döende alm, omkr. 132 cm.
Svamp	Hymenochaete ulmicola	6635598	1603300	10	2013 05-10	Ca. 50 ex. i barkspringor, på döende alm, omkr. 159 cm.
Svamp	Hymenochaete ulmicola	6636827	1603669	10	2013 05-15	Minst 50 ex. i barkspringor på levande alm, omkr. 294 cm.
Svamp	Hymenochaete ulmicola	6636921	1603718	10	2013 05-15	Minst 50 ex. i barkspringor på levande alm, omkr. 324 cm.
Svamp	Hymenochaete ulmicola	6637006	1603687	10	2013 05-15	Minst 50 ex. i barkspringor på levande alm, (två ihopväxta träd), omkr. 390 cm.
Svamp	Hymenochaete ulmicola	6636933	1603671	10	2013 05-17	Minst 50 ex. i barkspringor på levande alm, (två ihopväxta träd), omkr. 349 cm.
Svamp	Hymenochaete ulmicola	6636946	1603664	10	2013 05-17	Minst 100 ex. i barkspringor på levande alm, omkr. 257 cm.
Svamp	Hymenochaete ulmicola	6636985	1603660	10	2013 05-17	Ca. 10 ex. i barkspringor på stubbe efter nedsågad och bortfraktad alm, omkr. ca. 200 cm, 145 plusminus 5 år. Trädet fälldes för ca. 3 år sedan.
Svamp	Hymenochaete ulmicola	6637011	1603658	10	2013 05-17	Minst 100 ex. barkspringor på levande alm, omkr. 243 cm.
Svamp	Inonotus ulmicola	6636745	1603648	10	2013 05-01	Ca. 30 dm2 gammalt porlager, på naken ved på almhögstubbe (almsjukedödat träd), omkr. 302 cm.
Svamp	Inonotus ulmicola	6636982	1603569	10	2013 05-07	4 dm2 gammalt porlager, på naken ved på almhögstubbe, 8 m hög, omkr. 245 cm.
Svamp	Inonotus ulmicola	6635540	1603313	10	2013 05-10	1 dm2 gammalt porlager, på naken ved på avbruten stamdel från almhögstubbe, 89 cm.
Svamp	Inonotus ulmicola	6635542	1603308	10	2013 05-10	Ca. 30 dm2 gammalt porlager, 5-10 m upp, på naken ved på död, stående alm med cirka hälften av barken kvar, omkr. 169 cm.
Svamp	Inonotus ulmicola	6637106	1603583	10	2013 05-15	1 dm2 gammalt porlager, på naken ved på nedsågad, kvarlämnad alm, med 75% av barken kvar, omkr. ca. 160 cm.
Svamp	Inonotus ulmicola	6636703	1603868	10	2013 05-17	Ca. 5 dm2 gammalt porlager, på naken ved på död, stående alm, högkapad 3 m upp, omkr. 170 cm.
Svamp	Irpiconod pendulus	6636114	1603726	10	2002 03-11	På döende gren, 23 m upp, på en, ca 300-årig, levande tall, omkr. 289 cm.
Svamp	Irpiconod pendulus	6636670	1603623	10	2002 03-11	På döende gren, 5 m upp, på levande tall, omkr. 272 cm, 215 plusminus 5 år.
Svamp	Irpiconod pendulus	6636400	1603095	10	2013 04-05	På några grenar i trädkronan av levande tall, omkr. 201 cm.
Svamp	Irpiconod pendulus	6636419	1603119	10	2013 04-05	På några grenar i trädkronan av levande tall, omkr. 194 cm.
Svamp	Irpiconod pendulus	6635787	1603146	10	2013 04-10	Rikligt på två döda grenar i trädkronan av levande tall, omkr. 224 cm.
Svamp	Irpiconod pendulus	6635936	1603209	10	2013 04-12	På en död gren i trädkronan av levande tall, omkr. 162 cm.
Svamp	Irpiconod pendulus	6636334	1603194	10	2013 04-14	På en död gren i trädkronan av levande tall, omkr. 204 cm.
Svamp	Irpiconod pendulus	6636336	1603162	10	2013 04-14	På en död gren i trädkronan av levande tall, omkr. 249 cm.
Svamp	Irpiconod pendulus	6636336	1603182	10	2013 04-14	Rikligt på två döda grenar i trädkronan av levande tall, omkr. 210 cm.
Svamp	Irpiconod pendulus	6636341	1603173	10	2013 04-14	På en död gren i trädkronan av levande tall, omkr. 232 cm.
Svamp	Irpiconod pendulus	6636348	1603199	10	2013 04-14	På två döda grenar i trädkronan av levande tall, omkr. 257 cm.
Svamp	Irpiconod pendulus	6636393	1603143	10	2013 04-15	På en död gren i trädkronan av levande tall, omkr. 247 cm.
Svamp	Irpiconod pendulus	6636450	1603182	10	2013 04-15	På en död gren i trädkronan av levande tall med död topp, omkr. 301 cm.
Svamp	Irpiconod pendulus	6636448	1603206	10	2013 04-16	På en död gren i trädkronan av levande tall, omkr. 241 cm.
Svamp	Irpiconod pendulus	6636493	1603186	10	2013 04-16	På en död gren i trädkronan av levande tall med död topp, omkr. 176 cm.
Svamp	Irpiconod pendulus	6636261	1603607	10	2013 04-17	På en död gren i trädkronan av levande tall, omkr. 240 cm.
Svamp	Irpiconod pendulus	6636276	1603596	10	2013 04-17	På en död gren i trädkronan av levande tall, omkr. 245 cm, 195 plusminus 10 år.
Svamp	Irpiconod pendulus	6635954	1603754	10	2013 04-19	På två döda grenar i trädkronan av levande tall, omkr. 231 cm.
Svamp	Irpiconod pendulus	6635972	1603797	10	2013 04-19	Rikligt på flera döda grenar på levande/döende (troligen döende) tall, omkr. 211 cm.
Svamp	Irpiconod pendulus	6635979	1603752	10	2013 04-19	På två döda grenar i trädkronan av levande tall, omkr. 156 cm.
Svamp	Irpiconod pendulus	6635991	1603739	10	2013 04-19	På en död gren i trädkronan av levande tall, omkr. 149 cm.
Svamp	Irpiconod pendulus	6636017	1603797	10	2013 04-19	Rikligt på en död gren i trädkronan av levande tall, omkr. 235 cm, 335 plusminus 10 år.
Svamp	Irpiconod pendulus	6636028	1603756	10	2013 04-19	På en död gren i trädkronan av levande tall, omkr. 214 cm, 355 plusminus 10 år.
Svamp	Irpiconod pendulus	6636029	1603770	10	2013 04-19	På en död gren i trädkronan av levande tall, omkr. 184 cm.
Svamp	Irpiconod pendulus	6636030	1603820	10	2013 04-19	På en död gren i trädkronan av levande tall, omkr. 204 cm.
Svamp	Irpiconod pendulus	6636040	1603819	10	2013 04-19	På en död gren i trädkronan av levande tall, omkr. 196 cm.
Svamp	Irpiconod pendulus	6636048	1603812	10	2013 04-19	På en död gren i trädkronan av levande, ihålig tall, omkr. 188 cm.
Svamp	Irpiconod pendulus	6636174	1603753	10	2013 04-25	På en död gren i trädkronan av levande tall, omkr. 190 cm.
Svamp	Irpiconod pendulus	6636188	1603709	10	2013 04-25	På en död gren i trädkronan av levande tall, omkr. 179 cm.
Svamp	Irpiconod pendulus	6636201	1603705	10	2013 04-25	På en död gren i trädkronan av levande tall, omkr. 147 cm.
Svamp	Irpiconod pendulus	6635623	1603240	10	2013 04-26	På en död gren i trädkronan av levande tall, omkr. 201 cm.
Svamp	Irpiconod pendulus	6635498	1603408	10	2013 04-30	På död gren i trädkronan av levande tall, omkr. 214 cm.
Svamp	Irpiconod pendulus	6635582	1603269	10	2013 04-30	På död gren i trädkronan av levande tall, omkr. 211 cm.
Svamp	Irpiconod pendulus	6635596	1603235	10	2013 04-30	På död gren i trädkronan av levande tall med död topp, omkr. 214 cm.
Svamp	Irpiconod pendulus	6636670	1603623	10	2013 05-01	Förstörd växtplats. Tallen (omkr. 272 cm, 210 år) som den vintertaggingen tidigare växte på sågades ned och upparbetades ca. 2008. Känd sedan tidigare, se Gillis A. 11/3-02.
Svamp	Irpiconod pendulus	6636485	1603323	10	2013 05-04	På en död gren, på levande tall, omkr. 164 cm.
Svamp	Irpiconod pendulus	6636114	1603726	10	2013 05-19	Förstörd växtplats. Tallen (omkr. 289 cm, ca. 300 år) som den vintertaggingen tidigare växte på sågades ned och upparbetades ca. 2005. Känd sedan tidigare, se Gillis A. 11/3-02.
Svamp	Lopadostoma pouzarii	6636982	1603569	10	2013 05-07	Ca. 40 stroman på naken, hård ved på avbrutna grenar och stamdel från almhögstubbe, 8 m hög, omkr. ca. 245 cm.
Svamp	Meruliopsis taxicola	6635938	1603161	10	2013 04-05	1 dm2 på död gren i trädkronan av levande tall, omkr. 223 cm.
Svamp	Meruliopsis taxicola	6635952	1603152	10	2013 04-05	1 dm2 på död gren i trädkronan av levande tall, omkr. 216 cm.
Svamp	Meruliopsis taxicola	6635798	1603144	10	2013 04-10	1 dm2 på död gren på levande tall, omkr. 196 cm.
Svamp	Meruliopsis taxicola	6635995	1603759	10	2013 04-19	1 dm2 på död gren i trädkronan av levande/döende tall med död topp, omkr. 181 cm.
Svamp	Meruliopsis taxicola	6636303	1603671	10	2013 04-23	2 dm2 på död gren i trädkronan av levande/döende tall, omkr. 221 cm.
Svamp	Meruliopsis taxicola	6636129	1603809	10	2013 04-25	1 dm2 på död gren i trädkronan av levande tall, omkr. 180 cm.
Svamp	Meruliopsis taxicola	6635499	1603283	10	2013 04-26	1 dm2 på naken ved på död gren i trädkronan av levande tall, omkr. 207 cm.
Svamp	Meruliopsis taxicola	6635500	1603206	10	2013 04-30	2 dm2 på död gren i trädkronan av levande tall, omkr. 164 cm.
Svamp	Meruliopsis taxicola	6635596	1603237	10	2013 04-30	6 dm2 på död gren i trädkronan av levande tall med död topp, omkr. 214 cm.
Svamp	Meruliopsis taxicola	6636871	1603522	10	2013 05-01	3 dm2 på död gren i trädkronan av levande tall, omkr. 178 cm.
Svamp	Meruliopsis taxicola	6635492	1603466	10	2013 05-10	1 dm2 på död gren på levande tall, omkr. 173 cm.
Svamp	Phaeolus schweinitzii	6636298	1603446	10	2012 01-04	1 fjolårs-ex. i gräsvegetation (gräsmatta) under äldre lärkträd, omkr. 192 cm.
Svamp	Phaeolus schweinitzii	6636422	1603105	10	2013 04-05	1 fjolårs-ex. vid basen av levande tall, omkr. 307 cm.
Svamp	Phaeolus schweinitzii	6635806	1603246	10	2013 04-10	1 grupp fjolårs-fruktkroppar på stammen, 0,4 m upp, på levande tall, omkr. 293 cm.
Svamp	Phaeolus schweinitzii	6635835	1603240	10	2013 04-10	1 fjolårs-ex. på marken vid stambasen av levande tall, omkr. 267 cm.
Svamp	Phaeolus schweinitzii	6635868	1603316	10	2013 04-12	1 fjolårs-ex., 0,5 m upp på stammen av levande tall, omkr. 220 cm.

Svamp	Phaeolus schweinitzii	6635877	1603298	10	2013 04-12	1 fjolårs-ex. på marken vid stambasen av levande tall, omkr. 243 cm.
Svamp	Phaeolus schweinitzii	6636315	1603499	10	2013 04-12	1 fjolårs-ex. på marken intill basen av levande tall, omkr. 299 cm.
Svamp	Phaeolus schweinitzii	6636280	1603582	10	2013 04-17	1 fjolårs-ex. på marken intill basen av levande tall, omkr. 302 cm.
Svamp	Phaeolus schweinitzii	6636264	1603697	10	2013 04-23	1 stor grupp med fjolårs-fruktkroppar, 0,5 m upp, på stammen av levande tall, omkr. 296 cm.
Svamp	Phaeolus schweinitzii	6635671	1603180	10	2013 04-26	1 fjolårs-ex. på naken ved på tallhögstubbe, 3 m hög, omkr. ca. 200 cm. Trädet föll för ca. 5-10 år sedan.
Svamp	Phaeolus schweinitzii	6635686	1603179	10	2013 04-26	1 fjolårs-ex. på marken intill basen av levande tall, omkr. 180 cm.
Svamp	Phaeolus schweinitzii	6636440	1603393	10	2013 04-27	1 fjolårs-grupp på marken intill stambasen av levande tall, omkr. 176 cm.
Svamp	Phaeolus schweinitzii	6636485	1603361	10	2013 04-27	1 fjolårs-grupp på marken intill stambasen av levande tall, omkr. 219 cm.
Svamp	Phaeolus schweinitzii	6636517	1603362	10	2013 04-27	1 fjolårs-grupp på marken intill stambasen av levande tall, omkr. 226 cm.
Svamp	Phaeolus schweinitzii	6636923	1603526	10	2013 05-01	1 fjolårs-grupp, 2,5 m upp på stammen av levande tall med ihålig stambas, omkr. 164 cm.
Svamp	Phaeolus schweinitzii	6636381	1603349	10	2013 05-04	1 fjolårs-ex. på marken intill levande tall, omkr. 243 cm.
Svamp	Phaeolus schweinitzii	6636447	1603342	10	2013 05-04	1 grupp fjolårs-fruktkroppar vid stambasen av levande tall, omkr. 257 cm.
Svamp	Phaeolus schweinitzii	6636583	1603280	10	2013 05-05	Gamla fruktkroppar (en grupp) på marken intill levande tall med död topp, omkr. 213 cm.
Svamp	Phaeolus schweinitzii	6636587	1603239	10	2013 05-05	1 fjolårs-grupp 1,5 m upp på stammen av, och 2 gamla grupper på marken intill levande tall, omkr. 182 cm.
Svamp	Phaeolus schweinitzii	6635644	1603371	10	2013 05-07	1 fjolårs-ex. på marken intill levande tall, omkr. 221 cm.
Svamp	Phaeolus schweinitzii	6635505	1603403	10	2013 05-10	1 fjolårs-ex., 2 dm upp på stammen av levande tall omkr. 183 cm.
Svamp	Phaeolus schweinitzii	6635517	1603407	10	2013 05-10	2 gamla fruktkroppar intill stambasen av levande tall, omkr. 178 cm.
Svamp	Phaeolus schweinitzii	6635540	1603421	10	2013 05-10	1 gammal grupp med fruktkroppar vid stambasen av levande tall med död topp, omkr. 183 cm.
Svamp	Phaeolus schweinitzii	6635548	1603467	10	2013 05-12	3 fjolårs-grupper på marken intill och 1 fjolårs-ex., 1 dm upp, på stammen av levande tall, omkr. 206 cm.
Svamp	Phaeolus schweinitzii	6636298	1603446	10	2013 05-21	1 fjolårs-ex. i gräsvegetation (gräsmatta) under äldre lärkträd, omkr. 193 cm. Känd sedan tidigare, se Gillis A. 4/1-12.
Svamp	Phellinus ferrugineofuscus	6635954	1603137	10	2013 04-05	7 dm ² på bark och naken ved på granläga, omkr. 120 cm.
Svamp	Phellinus pini	6635893	1603145	10	2013 04-05	1 ex. på gren i trädkronan av levandetail, omkr. 252 cm.
Svamp	Phellinus pini	6635938	1603161	10	2013 04-05	1 ex. på stammen av levande tall, omkr. 223 cm.
Svamp	Phellinus pini	6636358	1603090	10	2013 04-05	4 ex. på grenar i kronan av levande tall, omkr. 242 cm.
Svamp	Phellinus pini	6636361	1603080	10	2013 04-05	3 ex. på stammen av en högkapad tall, 8 m upp, omkr. 200 cm. Åtgärden gjordes för 5-10 år sedan.
Svamp	Phellinus pini	6635754	1603162	10	2013 04-10	1 ex. på gren på levande tall, omkr. 200 cm.
Svamp	Phellinus pini	6635755	1603275	10	2013 04-10	1 ex. på stammen av levande tall, omkr. 191 cm.
Svamp	Phellinus pini	6635774	1603200	10	2013 04-10	1 ex. på stammen vid grenbas + 2 ex. på grenar av levande tall, omkr. 232 cm.
Svamp	Phellinus pini	6635806	1603177	10	2013 04-10	1 ex. på stammen vid grenbas, på levande tall, omkr. 179 cm.
Svamp	Phellinus pini	6635835	1603241	10	2013 04-10	3 ex. på stammen av levande tall, omkr. 246 cm.
Svamp	Phellinus pini	6635838	1603217	10	2013 04-10	2 ex. på stammen av levande tall, omkr. 171 cm.
Svamp	Phellinus pini	6635850	1603132	10	2013 04-10	3 ex. på stammen av levande tall, omkr. 181 cm.
Svamp	Phellinus pini	6635855	1603162	10	2013 04-10	6 ex. på stammen av levande tall, omkr. 180 cm.
Svamp	Phellinus pini	6635865	1603180	10	2013 04-10	7 ex. på stammen av levande tall med död topp, omkr. 184 cm.
Svamp	Phellinus pini	6635872	1603137	10	2013 04-10	1 ex. på stammen av levande tall med död topp, omkr. 206 cm.
Svamp	Phellinus pini	6635880	1603201	10	2013 04-10	1 ex. på stammen vid grenbas av levande tall, omkr. 190 cm.
Svamp	Phellinus pini	6635973	1603290	10	2013 04-12	8 ex. i litet stamsår 1 m upp, på levande tall, omkr. 171 cm.
Svamp	Phellinus pini	6636113	1603168	10	2013 04-12	2 ex. på stammen av levande tall, omkr. 132 cm.
Svamp	Phellinus pini	6636308	1603096	10	2013 04-14	4 ex. på stammen av levande tall, omkr. 195 cm.
Svamp	Phellinus pini	6636311	1603116	10	2013 04-14	2 ex. på stammen, intill en grenbas, på talltorraka med lite bark kvar, omkr. 132 cm.
Svamp	Phellinus pini	6636319	1603107	10	2013 04-14	3 ex. på stammen av döende tall, omkr. 139 cm.
Svamp	Phellinus pini	6636334	1603199	10	2013 04-14	1 ex. på stammen, 1,5 m upp, på levande tall, omkr. 246 cm.
Svamp	Phellinus pini	6636347	1603157	10	2013 04-14	1 ex. på stammen av levande tall, omkr. 266 cm.
Svamp	Phellinus pini	6636366	1603170	10	2013 04-14	2 ex. på stammen av levande tall, omkr. 268 cm.
Svamp	Phellinus pini	6636378	1603125	10	2013 04-15	3 ex. på stammen av levande tall, omkr. 250 cm.
Svamp	Phellinus pini	6636459	1603193	10	2013 04-16	2 ex. vid basen av två döda grenar, på levande tall, omkr. 186 cm.
Svamp	Phellinus pini	6636542	1603177	10	2013 04-16	2 ex. på en gren och 2 ex. på stammen av levande tall, målad med graffiti, omkr. 238 cm.
Svamp	Phellinus pini	6636075	1603786	10	2013 04-17	1 ex. på en gren och 2 ex. på stammen av levande tall, omkr. 204 cm.
Svamp	Phellinus pini	6636100	1603824	10	2013 04-17	2 ex. på grenar och 2 ex. på stammen av levande tall, omkr. 223 cm.
Svamp	Phellinus pini	6636111	1603784	10	2013 04-17	1 ex. på en gren på levande tall med delvis död topp, omkr. 278 cm.
Svamp	Phellinus pini	6636252	1603568	10	2013 04-17	1 ex. på stammen av levande tall, omkr. 209 cm.
Svamp	Phellinus pini	6636261	1603562	10	2013 04-17	2 ex. på stammen av levande tall, omkr. 173 cm.
Svamp	Phellinus pini	6636268	1603608	10	2013 04-17	2 ex. på stammen av levande tall, omkr. 278 cm.
Svamp	Phellinus pini	6636281	1603510	10	2013 04-17	1 ex. på gren på levande tall, omkr. 250 cm.
Svamp	Phellinus pini	6636283	1603595	10	2013 04-17	1 ex. på en gren och 1 ex. på stammen av levande tall, omkr. 279 cm.
Svamp	Phellinus pini	6636289	1603508	10	2013 04-17	2 ex. på stammen av levande tall, omkr. 200 cm.
Svamp	Phellinus pini	6636297	1603512	10	2013 04-17	2 ex. på stammen av levande tall, omkr. 193 cm.
Svamp	Phellinus pini	6636332	1603549	10	2013 04-17	2 ex. på stammen av levande tall, omkr. 151 cm.
Svamp	Phellinus pini	6636348	1603521	10	2013 04-17	2 ex. på stammen av levande tall, omkr. 225 cm.
Svamp	Phellinus pini	6635983	1603747	10	2013 04-19	1 ex. på en gren och 1 grupp i ett stamsår, på levande tall, omkr. 174 cm.
Svamp	Phellinus pini	6636002	1603781	10	2013 04-19	1 ex. på en gren på levande tall, omkr. 184 cm.
Svamp	Phellinus pini	6636004	1603740	10	2013 04-19	3 ex. på grenar på levande tall, omkr. 206 cm.
Svamp	Phellinus pini	6636041	1603800	10	2013 04-19	2 ex. på stammen av levande, troligen ihålig, tall med ett långsmalt stamsår (ev. gammalt blixtnedslag), omkr. 227 cm.
Svamp	Phellinus pini	6636045	1603832	10	2013 04-19	2 ex. på stammen av levande tall, omkr. 226 cm.
Svamp	Phellinus pini	6636071	1603832	10	2013 04-19	2 ex. på stammen vid grenbas på levande tall, omkr. 242 cm.
Svamp	Phellinus pini	6636111	1603944	10	2013 04-19	2 ex. på stammen vid grenbas på levande tall, omkr. 343 cm.
Svamp	Phellinus pini	6636115	1603946	10	2013 04-19	1 grupp på stammen av levande tall, omkr. 143 cm.
Svamp	Phellinus pini	6636131	1603968	10	2013 04-19	1 ex. på stammen av levande tall, omkr. 176 cm.
Svamp	Phellinus pini	6636151	1603876	10	2013 04-19	1 ex. på stammen av levande tall, omkr. 238 cm.
Svamp	Phellinus pini	6636172	1603898	10	2013 04-19	2 ex. på stammen av levande tall, omkr. 209 cm.
Svamp	Phellinus pini	6636174	1603985	10	2013 04-19	3 ex. på grenar i trädkronan och 2 ex. på stammen av levande tall, omkr. 190 cm.
Svamp	Phellinus pini	6636735	1603595	10	2013 04-21	1 ex. på stammen av levande tall med död topp, omkr. 249 cm.
Svamp	Phellinus pini	6636781	1603523	10	2013 04-21	1 ex. på stammen av levande tall, omkr. 107 cm.
Svamp	Phellinus pini	6636810	1603524	10	2013 04-21	1 ex. på stammen och 2 ex. på en gren på levande tall, omkr. 163 cm.
Svamp	Phellinus pini	6636248	1603660	10	2013 04-23	2 ex. på levande tall, omkr. 228 cm.
Svamp	Phellinus pini	6636254	1603670	10	2013 04-23	2 ex. på stammen av levande tall (den ena 1,5 m upp), omkr. 219 cm.
Svamp	Phellinus pini	6636264	1603697	10	2013 04-23	1 ex. vid grenbas på stammen av levande tall, omkr. 296 cm.
Svamp	Phellinus pini	6636288	1603699	10	2013 04-23	3 ex. på grenar i trädkronan och 2 ex. på stammen av levande tall med död topp, omkr. 191 cm.
Svamp	Phellinus pini	6636305	1603633	10	2013 04-23	8 ex. på grenar i trädkronan och 4 ex. på stammen av levande tall, omkr. 263 cm.
Svamp	Phellinus pini	6636137	1603812	10	2013 04-25	1 ex. på gren i trädkronan och 1 ex. på stammen av levande tall, omkr. 204 cm.
Svamp	Phellinus pini	6636146	1603807	10	2013 04-25	3 ex. på stammen av levande tall, omkr. 222 cm.
Svamp	Phellinus pini	6636170	1603799	10	2013 04-25	7 ex. vid grenbaser på stammen av levande tall, omkr. 247 cm.

Svamp	Phellinus pini	6636185	1603783	10	2013 04-25	1 ex. vid grenbas på stammen av levande tall, omkr. 208 cm.
Svamp	Phellinus pini	6636188	1603709	10	2013 04-25	2 ex. på stammen av levande tall, omkr. 179 cm.
Svamp	Phellinus pini	6635499	1603283	10	2013 04-26	1 ex. på gren i trädkronan av levande tall, omkr. 207 cm.
Svamp	Phellinus pini	6635655	1603186	10	2013 04-26	2 ex. på stammen av levande tall, omkr. 221 cm.
Svamp	Phellinus pini	6636434	1603424	10	2013 04-27	1 ex. på stammen av levande tall, omkr. 184 cm.
Svamp	Phellinus pini	6636444	1603399	10	2013 04-27	1 ex. på stammen av levande tall, omkr. 217 cm.
Svamp	Phellinus pini	6636465	1603417	10	2013 04-27	1 ex. på stammen av levande tall, omkr. 186 cm.
Svamp	Phellinus pini	6636475	1603410	10	2013 04-27	1 ex. på gren i trädkronan av levande tall, omkr. 204 cm.
Svamp	Phellinus pini	6636475	1603417	10	2013 04-27	1 ex. på stammen, 1 m upp, av levande tall, omkr. 208 cm.
Svamp	Phellinus pini	6636476	1603430	10	2013 04-27	4 ex. på stammen av levande tall, omkr. 158 cm.
Svamp	Phellinus pini	6636483	1603386	10	2013 04-27	3 ex. på stammen av levande tall, omkr. 184 cm.
Svamp	Phellinus pini	6636483	1603405	10	2013 04-27	1 ex. på gren i trädkronan av levande tall, omkr. 228 cm.
Svamp	Phellinus pini	6636494	1603367	10	2013 04-27	1 ex. på stammen av levande tall, omkr. 183 cm.
Svamp	Phellinus pini	6636529	1603424	10	2013 04-27	1 ex. på stammen av levande tall, omkr. 149 cm.
Svamp	Phellinus pini	6636542	1603412	10	2013 04-27	4 ex. på stammen av levande tall, omkr. 147 cm.
Svamp	Phellinus pini	6636562	1603408	10	2013 04-27	1 ex. på stammen av levande tall, omkr. 163 cm.
Svamp	Phellinus pini	6636584	1603360	10	2013 04-27	2 ex. på stammen av levande tall, omkr. 235 cm.
Svamp	Phellinus pini	6636597	1603445	10	2013 04-27	1 ex. på stammen av levande tall, omkr. 122 cm.
Svamp	Phellinus pini	6636649	1603458	10	2013 04-27	3 ex. på stammen av levande tall, omkr. 106 cm.
Svamp	Phellinus pini	6635530	1603205	10	2013 04-30	1 ex. 3 m upp på stammen av levande tall, omkr. 146 cm.
Svamp	Phellinus pini	6635562	1603243	10	2013 04-30	3 ex. på stammen av levande tall, omkr. 220 cm.
Svamp	Phellinus pini	6636705	1603631	10	2013 05-01	1 ex. på stammen av levande tall, omkr. 210 cm.
Svamp	Phellinus pini	6636731	1603640	10	2013 05-01	1 ex. på gren i trädkronan av levande tall, omkr. 193 cm.
Svamp	Phellinus pini	6636766	1603654	10	2013 05-01	1 ex. vid grenbas på stammen av levande tall, omkr. 181 cm.
Svamp	Phellinus pini	6636871	1603522	10	2013 05-01	1 ex. på stammen av levande tall, omkr. 178 cm.
Svamp	Phellinus pini	6636872	1603530	10	2013 05-01	2 ex. på stammen av levande tall, omkr. 173 cm.
Svamp	Phellinus pini	6636894	1603525	10	2013 05-01	1 ex. på gren i trädkronan av levande tall, omkr. 252 cm.
Svamp	Phellinus pini	6636912	1603554	10	2013 05-01	3 ex. på stammen av levande tall, omkr. 190 cm.
Svamp	Phellinus pini	6636919	1603585	10	2013 05-01	1 ex. på gren i trädkronan av levande tall, omkr. 250 cm.
Svamp	Phellinus pini	6636942	1603525	10	2013 05-01	1 ex. på gren i trädkronan av levande tall, omkr. 175 cm.
Svamp	Phellinus pini	6636944	1603549	10	2013 05-01	4 ex. på stammen och 2 ex. på grenar i trädkronan av levande tall, omkr. 237 cm.
Svamp	Phellinus pini	6636948	1603534	10	2013 05-01	3 ex. på stammen och 1 ex. på gren i trädkronan av levande tall, omkr. 217 cm.
Svamp	Phellinus pini	6636964	1603579	10	2013 05-01	2 ex. på stammen av avbruten stam från tallhögstubbe, omkr. 189 cm.
Svamp	Phellinus pini	6636381	1603349	10	2013 05-04	1 ex. vid grenbas på stammen av levande tall, omkr. 243 cm.
Svamp	Phellinus pini	6636394	1603390	10	2013 05-04	4 ex. på stammen av levande tall med litet stamsår, omkr. 211 cm.
Svamp	Phellinus pini	6636396	1603313	10	2013 05-04	2 ex. på stammen av levande tall med litet stamsår vid trädbasen, omkr. 195 cm.
Svamp	Phellinus pini	6636431	1603318	10	2013 05-04	2 ex. på stammen av levande tall med död topp, omkr. 217 cm.
Svamp	Phellinus pini	6636431	1603345	10	2013 05-04	1 ex., 2 m upp, på stammen av levande tall, omkr. 294 cm.
Svamp	Phellinus pini	6636436	1603296	10	2013 05-04	2 ex. på grenar i trädkronan och 3 ex. på stammen av levande tall, omkr. 184 cm.
Svamp	Phellinus pini	6636439	1603314	10	2013 05-04	1 ex. vid grenbas på stammen av levande tall, omkr. 255 cm.
Svamp	Phellinus pini	6636459	1603333	10	2013 05-04	1 grupp, 3 m upp, på stammen av levande tall, omkr. 157 cm.
Svamp	Phellinus pini	6636477	1603300	10	2013 05-04	2 ex. på stammen av levande tall, omkr. 165 cm.
Svamp	Phellinus pini	6636479	1603338	10	2013 05-04	1 ex. på stammen av levande tall med död topp, omkr. 217 cm.
Svamp	Phellinus pini	6636485	1603323	10	2013 05-04	1 ex. på stammen av levande tall, omkr. 164 cm.
Svamp	Phellinus pini	6636506	1603291	10	2013 05-04	1 ex. på stammen av levande tall, omkr. 188 cm.
Svamp	Phellinus pini	6636509	1603270	10	2013 05-04	1 ex. på stammen av levande tall, omkr. 183 cm.
Svamp	Phellinus pini	6636530	1603295	10	2013 05-04	3 ex. på stammen av levande tall, omkr. 166 cm.
Svamp	Phellinus pini	6636532	1603280	10	2013 05-04	1 ex. på stammen av levande tall, omkr. 149 cm.
Svamp	Phellinus pini	6636559	1603279	10	2013 05-04	1 ex. på stammen av levande tall, omkr. 204 cm.
Svamp	Phellinus pini	6636563	1603325	10	2013 05-04	1 ex. på stammen av levande tall med döende topp, omkr. 144 cm.
Svamp	Phellinus pini	6636573	1603256	10	2013 05-05	2 ex. på stammen av levande tall, omkr. 220 cm, 225 plusminus 10 år.
Svamp	Phellinus pini	6636585	1603240	10	2013 05-05	1 ex. vid grenbas på stammen av levande tall (två ihopväxta träd som delar sig 8 m upp), omkr. 322 cm.
Svamp	Phellinus pini	6635702	1603373	10	2013 05-07	1 ex. på stammen av levande tall, omkr. 214 cm.
Svamp	Phellinus pini	6635492	1603463	10	2013 05-10	1 ex. på stammen av levande tall, omkr. 147 cm.
Svamp	Phellinus pini	6635594	1603323	10	2013 05-10	1 ex. på stammen av levande tall, omkr. 215 cm.
Svamp	Phellinus pini	6635568	1603486	10	2013 05-12	1 ex. på stammen av levande tall, omkr. 196 cm.
Svamp	Phlebia centrifuga	6636258	1603714	10	2013 04-23	2 dm2 på bark på nedsågad, kvarlämnad gran, omkr. ca. 210 cm, 215 plusminus 15 år. Nedsågad för ca. 10-15 år sedan.
Svamp	Spongipellis spumea	6636385	1603936	10	1995 10-10	1 ex. i grensår, 3 m upp, mot öster, på levande lönn, omkr. 148 cm.
Svamp	Spongipellis spumea	6636385	1603936	10	1996 10-20	1 ex. i grensår, 3 m upp, mot öster, på levande lönn, omkr. 149 cm. Känd sedan tidigare, se Gillis A. 10/10-95.
Svamp	Spongipellis spumea	6636398	1603939	10	1996 10-20	1 ex. i grensår, 2 m upp, mot väster, på levande lönn, omkr. 154 cm.
Svamp	Spongipellis spumea	6636410	1603929	10	1996 10-20	1 ex. i grensår, 2 m upp, mot öster, på levande, hamlad lönn, omkr. 220 cm. Känd sedan tidigare, se Gillis A. 3/10-94.
Svamp	Spongipellis spumea	6636515	1603904	10	1996 10-20	1 ex. i stort grensår, 1,5 m upp, mot söder, på levande lönn, omkr. 96 cm.
Svamp	Spongipellis spumea	6636636	1603886	10	1996 10-20	1 ex. i stamsår, 3 m upp, mot söder, på levande lönn, omkr. 145 cm.
Svamp	Spongipellis spumea	6636731	1603862	10	1996 10-20	3 fjolårs-ex. i stamhålighet, 1 resp. 7 dm upp, mot väster, på levande, troligen hamlad lönn, omkr. 185 cm.
Svamp	Spongipellis spumea	6636747	1603811	10	1996 10-20	1 ex. i litet stamår, 2 m upp, mot norr, på levande/döende hästkastanj med stort, 5 m långt stamsår mot väster, omkr. 167 cm.
Svamp	Spongipellis spumea	6636765	1603808	10	1996 10-20	1 ex. i stort grensår, 2 m upp, mot väster på levande/döende, hamlad lönn med stort, 6 m långt stamsår, omkr. 165 cm.
Svamp	Spongipellis spumea	6636358	1603944	10	2013 05-15	1 fjolårs-ex. i grenhål, 2,5 m upp, på levande, hamlad lönn, omkr. 142 cm.
Svamp	Spongipellis spumea	6636466	1603914	10	2013 05-15	1 fjolårs-ex. i grenhål, 3 m upp, på levande, hamlad lönn, omkr. 211 cm.
Svamp	Spongipellis spumea	6636529	1603901	10	2013 05-15	1 fjolårs-ex. i grenhål, 3 m upp, på levande, hamlad lönn, omkr. 213 cm.
Svamp	Volvvariella bombycina	6636304	1603840	10	1996 09-12	1 ex. på stamsår 5 m upp samt 1 ex. vid stambasen, på grov levande, ihålig lönn, omkr. 275 cm.
Svamp	Volvvariella bombycina	6636304	1603840	10	1999 08-20	4 färskta fruktkroppar vid basen av död, stående, ihålig lönnhögstubbe, omkr. 275 cm. Känd sedan tidigare, se Gillis A. 12/9-96.

På uppdrag av Uppsala kommun genomförde Upplandsstiftelsen en naturinventering av Ulleråkerområdet i Uppsala stad under 2013. Vid inventeringen noterades 686 grova tallar, de äldsta över 350 år gamla. Tack vare mängden grova gammeltallar har några rödlistade arter här sin rikaste förekomst i länet. Ulleråker utgör en del av den gamla Kronoparken som Gustav III skyddade mot avverkning 1773. Således är de gamla tallarna en unik biologisk resurs, men även ett värdefullt kulturarv.



Box 26074, 750 26 Uppsala
info@upplandsstiftelsen.se
www.upplandsstiftelsen.se